

ส่วนที่ ๑

ข้อมูลพื้นฐาน

บทที่ ๑ ข้อมูลทั่วไปของสถานศึกษา

๑. ข้อมูลทั่วไปของสถานศึกษา

ข้อมูลเกี่ยวกับสถานศึกษา

ที่ตั้งของสถานศึกษา โรงเรียนพระกุมารสุรินทร์ ที่ตั้ง ๖๒ หมู่ ๑ ตำบลแสงพันธ์ อำเภอเมือง จังหวัดสุรินทร์ สังกัด สำนักงานคณะกรรมการการศึกษาเอกชน โทร ๐๔๔- ๕๕๘๔๗๓ โทรศัพท์มือถือ ๐๘๐ - ๑๑๒๖๘๙๙ Website: www.holysurin.tht.in Email: holysurin๕๗@gmail.com

- ได้รับอนุญาตจัดตั้ง เมื่อ ๑ พฤษภาคม ๒๕๔๑
- เปิดสอนระดับชั้นอนุบาล ๑ ถึงระดับชั้นประถมศึกษาปีที่ ๖
- เนื้อที่ ๑๕ ไร่ - ตารางวา
- เขตพื้นที่บริการ สำนักงานศึกษาธิการจังหวัดสุรินทร์
สังกัด สำนักงานคณะกรรมการส่งเสริมการศึกษาเอกชน
เขตตรวจ สำนักบริหารยุทธศาสตร์และบูรณาการการศึกษาที่ ๘

ประวัติโรงเรียน

ประวัติโรงเรียนโดยย่อ

โรงเรียนพระกุมารสุรินทร์เดิมตั้งอยู่เลขที่ ๒๘-๓๐ ถนนสันติสุข อำเภอเมือง จังหวัดสุรินทร์ เป็นโรงเรียนเอกชนสังกัดสำนักงานคณะกรรมการส่งเสริมการศึกษาเอกชน เป็นสถานศึกษาแห่งที่ ๑๐ ในเครือมิสซังคาทอลิกอุบลราชธานี โดยบาทหลวงเดิมศักดิ์ เจริญบุญ เป็นผู้ดำเนินการจัดตั้ง ได้ขออนุญาตดัดแปลงห้องทำการของสถานรับเลี้ยงเด็กเดิมที่ว่างอยู่ให้เป็นห้องเรียนระดับอนุบาล โดยยึดหลักเดิมของมิสซังอุบลราชธานี ที่ประสงค์จะให้บริการและรับใช้ประชาชนในด้านการศึกษาและเพื่อประชาสัมพันธ์เปิดเผยอิมคาทอลิกให้เป็นที่รู้จักมากขึ้น เป็นการสืบสานภารกิจดั้งเดิมที่มีชนนารีได้ริเริ่มไว้ที่จังหวัดสุรินทร์ ตั้งแต่ปี ๒๕๑๖

ตามใบอนุญาตเลขที่ สร.๑/๒๕๔๒ ได้รับอนุญาตให้จัดตั้งโรงเรียนพระกุมารสุรินทร์ ตั้งแต่วันที่ ๑ พฤษภาคม พ.ศ. ๒๕๔๑ บาทหลวงเดิมศักดิ์ เจริญบุญ เป็นผู้จัดการ/ผู้รับใบอนุญาต ชิสเตอร์พีระดา สัญญารัตน์ ได้รับอนุญาตให้ใช้ห้องเรียนและห้องประกอบการได้ ๕ ห้อง ในระดับอนุบาล ๑-๓ ความจุนักเรียนไม่เกิน ๕๐ คน แต่เนื่องจากไม่พร้อมในด้านบุคลากร จึงเลื่อนเปิดทำการสอนเป็นปีแรก ในวันที่ ๑๖ พฤษภาคม ๒๕๔๒ มีนักเรียนอนุบาล ๑ จำนวน ๑๖ คน ระดับปริบาล จำนวน ๕๗ คน ผู้บริหาร ๒ ครู ๔ คน ครูพี่เลี้ยง ๓ คน พนักงาน ๓ คน

ปีการศึกษา ๒๕๔๓	เปิดทำการเรียนการสอนชั้นอนุบาล ๑ มีนักเรียนจำนวนทั้งหมด ๓๘ คน ระดับอนุบาล รับเงินอุดหนุน ๑๖ คน ระดับปริบาล ๒๒ คน ครู ๓ คน พี่เลี้ยง ๑ คน พนักงาน ๒ คน
ปีการศึกษา ๒๕๔๔	เปิดทำการเรียนการสอนชั้นอนุบาล ๒ มีนักเรียนจำนวนทั้งหมด ๕๑ คน ระดับอนุบาล รับเงินอุดหนุน ๒๕ คน ระดับปริบาล ๒๖ คน ครู ๔ คน พนักงาน ๒ คน ครู ๔ คน พนักงาน ๒ คน
ปีการศึกษา ๒๕๔๕	เปิดทำการเรียนการสอนชั้นอนุบาล ๓ โรงเรียนได้ดำเนินการก่อสร้างอาคารหลังใหม่ ในที่แห่งใหม่เนื้อที่ ๑๑ ไร่ ถนนเลี่ยงเมือง ตำบลแสงพันธ์ อำเภอเมือง จังหวัดสุรินทร์เป็นอาคารคอนกรีตเสริมเหล็ก ๒ ชั้น หลังคามุงกระเบื้อง มีห้องเรียน และห้องประกอบการจำนวน ๑๖ ห้อง ขออนุญาตเปิดทำการสอนตั้งแต่ชั้นอนุบาล ถึงชั้นประถมศึกษาปีที่ ๖ ทำพิธีเปิดอาคารใหม่เมื่อ วันที่ ๑๐ ธันวาคม ๒๕๔๕

- พร้อมเปิดสอนระดับชั้นประถมศึกษาปีที่ ๑ ตั้งแต่ ปีการศึกษา ๒๕๔๖ มีนักเรียนจำนวนทั้งหมด ๕๓ คน ระดับอนุบาล รับเงินอุดหนุน ๒๘ คน ระดับบริหาร ๒๕ คน ครู ๔ คน พนักงาน ๒ คน
- ปีการศึกษา ๒๕๔๖** เปิดทำการเรียนการสอนชั้นประถมศึกษาปีที่ ๑ โรงเรียนได้รับอนุญาตให้ย้ายจากที่เดิม มาจัดตั้งในที่แห่งใหม่ ตามใบอนุญาตเลขที่ สร ๓/๒๕๔๖ และได้รับอนุญาตให้ขยายชั้นเรียนจากเดิมที่เปิดสอนระดับอนุบาล ๑-๓ เปิดสอนตั้งแต่ชั้นอนุบาล ๑ ถึงชั้นประถมศึกษาปีที่ ๖ โดยเริ่มเปิดสอนตั้งแต่ชั้นประถมศึกษาปีที่ ๑ ตั้งแต่ปีการศึกษา ๒๕๔๖ เป็นต้นไป ได้รับอนุญาตให้ใช้อาคารเรียนดังนี้ ระดับอนุบาล ๓ ห้อง ความจุนักเรียน ๑๒๐ คน ระดับประถมศึกษา ๖ ห้อง ความจุนักเรียน ๑๖๐ คน รวมความจุนักเรียน ๓๘๐ คน ตามใบอนุญาตเลขที่ สร ๑/๒๕๔๖ มีนักเรียนจำนวนทั้งหมด ๕๐ คน ระดับอนุบาลรับเงินอุดหนุน ๒๗ คน ระดับประถมศึกษาได้รับเงินอุดหนุน ๑๑ คน ระดับบริหาร ๑๒ คน ครู ๖ คน พนักงาน ๒ คน
- ปีการศึกษา ๒๕๔๗** เปิดทำการเรียนการสอนชั้นประถมศึกษาปีที่ ๑-๒ บาทหลวงเดิมศักดิ์ เจริญบุญ ยังดำรงตำแหน่งผู้จัดการโรงเรียนพระกุมารสุรินทร์ ชิสเตอร์พัทริยา ปั่นทอง ดำรงตำแหน่งครูใหญ่โรงเรียนพระกุมารสุรินทร์ ชิสเตอร์บังอร จันทร์ลา ดำรงตำแหน่งผู้ช่วยครูใหญ่ ในปีนี้ยังไม่ค่อยได้รับการเปลี่ยนแปลงในด้านต่างๆ มากเพราะมีการดำเนินงานการเปลี่ยนแปลงต่อจากเดิม มีนักเรียนจำนวนทั้งหมด ๘๙ คน ระดับอนุบาลรับเงินอุดหนุน ๔๑ คน ระดับประถมศึกษาได้รับเงินอุดหนุน ๓๐ คน ระดับบริหาร ๒๘ คน ครู ๗ คน พนักงาน ๓ คน
- ปีการศึกษา ๒๕๔๘** เปิดทำการเรียนการสอนชั้นประถมศึกษาปีที่ ๓ บาทหลวงเดิมศักดิ์ เจริญบุญ ย้ายไปเป็นเจ้าของอาวาส ที่อำเภอ กันทรลักษณ์ จังหวัดศรีสะเกษ บาทหลวงสุระชัย นันทะบุตร มาดำรงตำแหน่งแทน ตั้งแต่วันที่ ๑๖ มิถุนายน พ.ศ. ๒๕๔๘ และชิสเตอร์พัทริยา ปั่นทอง ได้ย้ายไปที่ จังหวัด อุบลราชธานี ชิสเตอร์เฉลิมศรี มีศรี มาดำรงตำแหน่งครูใหญ่แทนตั้งแต่วันที่ ๑ มีนาคม พ.ศ. ๒๕๔๙ นักเรียนจำนวนทั้งหมด ๑๗๒ คน ระดับอนุบาลรับเงินอุดหนุน ๗๐ คน ระดับประถมศึกษาได้รับเงินอุดหนุน ๗๕ คน ระดับบริหาร ๒๗ คน ครู ๙ คน พนักงาน ๒ คน
- ปีการศึกษา ๒๕๔๙** เปิดทำการเรียนการสอนชั้นประถมศึกษาปีที่ ๔ ย้ายห้องผู้จัดการและห้องคอมพิวเตอร์ ได้ซ่อมแซมปูกระเบื้องห้องเรียน แยกห้องเรียนอนุบาล นอกจากนั้นยังได้ถมดินบริเวณหลังโรงเรียนเพื่อเตรียมก่อสร้างตึกอาคารประถม จำนวน ๕ ไร่ และได้ปรับปรุงสนามเด็กเล่น รับครูเพิ่ม ๒ อัตรา วิชาเอกปฐมวัยและศิลปะ นักเรียนจำนวนทั้งหมด ๒๗๓ คน ระดับอนุบาลรับเงินอุดหนุน ๑๐๕ คน ระดับประถมศึกษาได้รับเงินอุดหนุน ๑๓๕ คน ระดับบริหาร ๓๓ คน ครู ๙ คน พนักงาน ๒ คน
- ปีการศึกษา ๒๕๕๐** เปิดทำการเรียนการสอนชั้นประถมศึกษาปีที่ ๕ ได้ซื้อที่ดินเพิ่มจำนวน ๒ ไร่ และได้ถมที่บริเวณดังกล่าว ปรับปรุงห้องเรียนอนุบาล ๑-๓ และห้องบริหาร ติดตั้งแอร์ห้องบริหารและห้องอนุบาล ๑-๓ มีนักเรียนจำนวนทั้งหมด ๒๗๓ คน ระดับอนุบาล รับเงินอุดหนุน ๘๔ คน ระดับประถมศึกษาได้รับเงินอุดหนุน ๑๓๐ คน ระดับบริหาร ๕๙ คน ครู ๑๒ คน พนักงาน ๓ คน
- ปีการศึกษา ๒๕๕๑** บาทหลวงเซวฤทธิ์ สาสาย รักษาการแทนผู้รับใบอนุญาต/ผู้จัดการ แทนบาทหลวงสำรอง คำศรี เปิดทำการเรียนการสอนชั้นประถมศึกษาปีที่ ๖ ซื้อที่ดิน ๒ ไร่

ราคา ๑,๐๐๐,๐๐๐ บาท (ไม่รวมค่าถมที่) จัดทำที่แปร่งพื้นใหม่ด้านหลังโรงเรียน ทำโรงรถ ถมที่บริเวณด้านหน้าโรงเรียน ซื้รถกระบะเพิ่ม ๑ คัน (ISUZU) เปิดทำการสอนชั้นประถมศึกษาปีที่ ๖ รับครูพี่เลี้ยงเพิ่ม ๓ คน รับรางวัลคู่หูส่งเสริมทันตสุขภาพ ระดับภาค รับรางวัลชมเชย Speech Contest ระดับประเทศ มีนักเรียนสำเร็จการศึกษาชั้นประถมศึกษาปีที่ ๖ เป็นรุ่นแรก นักเรียนจำนวนทั้งหมด ๒๕๒ คน ระดับอนุบาลรับเงินอุดหนุน ๖๒ คน ระดับประถมศึกษาได้รับเงินอุดหนุน ๑๔๓ คน ระดับบริหาร ๔๗ คน ครู ๑๕ คน พนักงาน ๔ คน จัดทำตราสารจัดตั้งโรงเรียนเพื่อเป็นนิติบุคคลให้สอดคล้องกับพระราชบัญญัติการศึกษาเอกชน ๒๕๕๑ แต่ได้ขอยืดเวลาการส่งตราสารจัดตั้งโรงเรียนไปอีก ๒ ปี ตามมติของสภาการศึกษาคาทอลิก ปีนี้โรงเรียนผ่านการประเมินรอบ ๒ จากสมศ.

ปีการศึกษา ๒๕๕๒

บาทหลวงพิเชษฐ์ วงศ์อนันต์ มาดำรงตำแหน่งผู้จัดการ/ผู้แทนผู้รับใบอนุญาต แทน บาทหลวงสำรอง คำศรี รับรางวัลเหรียญเงิน ระดับชาติ การแข่งขันนักอ่านข่าวรุ่นเยาว์ ณ เมืองทองธานี กรุงเทพมหานคร มีนักเรียนสำเร็จการศึกษาชั้นประถมศึกษาปีที่ ๖ เป็นรุ่นที่สองสอบเข้าศึกษาต่อได้ทุกคน นักเรียนจำนวนทั้งหมด ๒๕๘ คน ระดับอนุบาลรับเงินอุดหนุน ๘๗ คน ระดับประถมศึกษาได้รับเงินอุดหนุน ๑๕๐ คน ระดับบริหาร ๒๑ คน ครู ๑๗ คน พนักงาน ๔ คน รับครูเพิ่ม ๑ อัตรา เป็นครูสุขศึกษา ๑ อัตรา ครูธุรการ ๑ อัตรา ครูพี่เลี้ยง ๒ อัตรา รวมครูทั้งสิ้น ๑๗ คน ต่อเติมโรงรถ ปรับถนนด้านหน้า สร้างโรงอาหารใหม่ ต่อเติมด้านหน้าโรงเรียน ปรับปรุงห้องน้ำ ๕ ห้อง ปรับสนามฟุตบอล

ปีการศึกษา ๒๕๕๓

บาทหลวงพิเชษฐ์ วงศ์อนันต์ มาดำรงตำแหน่งผู้จัดการ/ผู้แทนผู้รับใบอนุญาต ชิสเตอร์นิศาชล งามวงศ์ มาดำรงตำแหน่งผู้อำนวยการ แทน ชิสเตอร์เฉลิมศรี มีศรี นักเรียนได้รับรางวัล เหรียญทองการแข่งขัน Multi Skills Competition ระดับภาค ณ จังหวัดอุดรธานี รับรางวัลเหรียญทองโครงการสุขภาพระดับภาค ณ จังหวัดอุดรธานี มีนักเรียนสำเร็จการศึกษาชั้นประถมศึกษาปีที่ ๖ เป็นรุ่นที่สาม สอบเข้าศึกษาต่อได้ทุกคน นักเรียนจำนวนทั้งหมด ๒๕๔ คน ระดับอนุบาลรับเงินอุดหนุน ๘๒ คน ระดับประถมศึกษาได้รับเงินอุดหนุน ๑๕๗ คน ระดับบริหาร ๑๕ คน ครู ๑๕ คน พนักงาน ๔ คน รับครูเพิ่ม ๑ อัตรา เป็นครูภาษาอังกฤษและธุรการ ๑ อัตรา รวมครูทั้งสิ้น ๑๕ คน ทำบ่อเลี้ยงปลาสวยงามบริเวณสนามเด็กเล่น ทำบ่อเลี้ยงปลา ๓ บ่อ ที่บริเวณสวนครัว สร้างโรงเก็บอุปกรณ์ ถมดินบริเวณสนามฟุตบอล ทาสีอาคารเรียน ขยายแนวจอดรถรับส่งนักเรียนและผู้ปกครอง ทำรั้วตาข่ายรอบสนามเด็กเล่น

ปีการศึกษา ๒๕๕๔

บาทหลวงพิเชษฐ์ วงศ์อนันต์ มาดำรงตำแหน่งผู้จัดการ/ผู้แทนผู้รับใบอนุญาต ชิสเตอร์นิศาชล งามวงศ์ ดำรงตำแหน่งผู้อำนวยการ รับบุคลากรทางการศึกษาจำนวน ๑ คน มีนักเรียนสำเร็จการศึกษาชั้นประถมศึกษาปีที่ ๖ เป็นรุ่นที่ ๔ สอบเข้าศึกษาต่อได้ทุกคน นักเรียนจำนวนทั้งหมด ๒๘๓ คน ระดับอนุบาลรับเงินอุดหนุน ๗๐ คน ระดับประถมศึกษาได้รับเงินอุดหนุน ๑๗๔ คน ระดับบริหาร ๓๙ คน ครู ๑๗ คน พนักงาน ๔ คน โรงเรียนได้พัฒนาปรับปรุงด้านสถานที่ ดังนี้ มีการทำประตูเข้า-ออก ด้านหน้าติดถนนใหญ่ ปรับปรุงถนนบริเวณโรงเรียน ทำโรงจอดรถ ปรับปรุงบ้าน Blue House เป็นห้องเรียนรู้อุ ขยายและปรับปรุงสนามเด็กเล่น

- ปีการศึกษา ๒๕๕๕** บาทหลวงพิเชษฐ วงศ์อนันต์ มาดำรงตำแหน่งผู้จัดการ/ผู้แทนผู้รับใบอนุญาต ซิสเตอร์นิศาชล งามวงศ์ ดำรงตำแหน่งผู้อำนวยการ มีนักเรียนสำเร็จการศึกษาชั้น ประถมศึกษาปีที่ ๖ เป็นรุ่นที่ ๕ สอบเข้าศึกษาต่อได้ทุกคน นักเรียนจำนวนทั้งหมด ๒๘๙ คน ระดับอนุบาลรับเงินอุดหนุน ๘๓ คน ระดับประถมศึกษาได้รับเงินอุดหนุน ๑๖๙ คน ระดับบริหาร ๓๗ คน ครู ๑๗ คน พนักงาน ๔ คน โรงเรียนได้พัฒนา ปรับปรุงด้านสถานที่ ดังนี้ มีการทำถนนคอนกรีตทางเข้าโรงเรียนด้านชุมชนที่มาจาก แสลงพันธ์ เทศคอนกรีตบริเวณหน้าเสาธง ปรับปรุงสนามเด็กเล่น ทำหลังคาเชื่อมต่อ โรงรถกับโรงอาหาร
- ปีการศึกษา ๒๕๕๖** บาทหลวงบุญเลิศ พรหมเสนา มาดำรงตำแหน่ง แทนบาทหลวงพิเชษฐ วงศ์อนันต์ ในปีการศึกษา ๒๕๕๖ นักเรียนจำนวนทั้งหมด ๒๙๔ คน ระดับอนุบาลรับเงินอุดหนุน ๙๑ คน ระดับประถมศึกษาได้รับเงินอุดหนุน ๑๗๘ คน ระดับบริหาร ๒๕ คน ครู ๑๗ คน พนักงาน ๔ คน โรงเรียนได้พัฒนาปรับปรุงดังนี้ ซ่อมแซมบำรุงรักษาเครื่อง คอมพิวเตอร์ ๗ เครื่อง ซื่อใหม่ ๓ เครื่อง ได้มีการจัดห้องพยาบาลใหม่ โดยแยกชาย หญิง มีการปรับเปลี่ยนห้อง Blue House เป็นสถานรับเลี้ยงเด็กกำพร้า ลงเครื่องเล่น สนามสำหรับนักเรียนอนุบาล ปรับปรุงโรงจอดรถครู ปรับปรุงหลังคาสนามเด็กเล่น
- ปีการศึกษา ๒๕๕๗** บาทหลวงบุญเลิศ พรหมเสนา ดำรงตำแหน่งเป็น ผู้รับใบอนุญาต/ผู้จัดการและ ผู้อำนวยการ ซิสเตอร์จิราณูช บุญจอง มาดำรงตำแหน่งรองผู้อำนวยการ มีนักเรียน สำเร็จการศึกษาชั้นประถมศึกษาปีที่ ๖ เป็นรุ่นที่ ๗ สอบเข้าศึกษาต่อได้ทุกคน นักเรียน จำนวนทั้งหมด ๒๘๖ คน ระดับอนุบาลรับเงินอุดหนุน ๙๔ คน ระดับประถมศึกษาได้รับ เงินอุดหนุน ๑๖๔ คน ระดับบริหาร ๒๗ คน ครู ๑๗ คน พนักงาน ๔ คน โรงเรียน กำลังดำเนินการก่อสร้างอาคารเรียนประถมเมื่อเดือน พฤษภาคม ๒๕๕๗ ได้เปลี่ยน ระบบไฟฟ้าที่อาคารเรียนเป็นระบบโซล่าเซลล์ และเปิดรับนักเรียนหอพัก
- ปีการศึกษา ๒๕๕๘** บาทหลวงบุญเลิศ พรหมเสนา ดำรงตำแหน่งเป็น ผู้รับใบอนุญาต/ผู้จัดการและ ผู้อำนวยการ ซิสเตอร์จิราณูช บุญจอง ดำรงตำแหน่งรองผู้อำนวยการ มีนักเรียน สำเร็จการศึกษา ชั้นประถมศึกษาปีที่ ๖ เป็นรุ่นที่ ๘ สอบเข้าศึกษาต่อได้ทุกคน นักเรียนจำนวนทั้งหมด ๒๙๓ คน ระดับอนุบาลรับเงินอุดหนุน ๘๑ คน ระดับประถมศึกษาได้รับเงินอุดหนุน ๑๗๓ คน ระดับบริหาร ๓๙ คน ครู ๑๗ คน พนักงาน ๔ คน โรงเรียนได้ก่อสร้างอาคารเรียนเสริมเหล็กสามชั้น หนึ่งหลัง กำหนด เสร็จเดือนตุลาคม ๒๕๕๘
- ปีการศึกษา ๒๕๕๙** บาทหลวงบุญเลิศ พรหมเสนา ดำรงตำแหน่งเป็น ผู้รับใบอนุญาต/ผู้จัดการและ ผู้อำนวยการ ซิสเตอร์จิราณูช บุญจอง มาดำรงตำแหน่งรองผู้อำนวยการ มีนักเรียน สำเร็จการศึกษาชั้นประถมศึกษาปีที่ ๖ เป็นรุ่นที่ ๙ สอบเข้าศึกษาต่อได้ทุกคน นักเรียน จำนวนทั้งหมด ๓๑๔ คน ระดับอนุบาลรับเงินอุดหนุน ๑๐๔ คน ระดับประถมศึกษา รับเงินอุดหนุน ๑๗๕ คน ระดับบริหาร ๓๕ คน ครู ๑๗ คน พนักงาน ๕ คน นักเรียน ประถมศึกษาย้ายมาเรียนอาคารเรียนยอห์นโพลตั้งแต่ระดับชั้นประถมศึกษาปีที่ ๑-๖
- ปีการศึกษา ๒๕๖๐** บาทหลวงบุญเลิศ พรหมเสนา ดำรงตำแหน่งเป็น ผู้รับใบอนุญาต/ผู้จัดการ ซิสเตอร์จิราณูช บุญจอง มาดำรงตำแหน่งรองผู้อำนวยการ มีนักเรียนสำเร็จการศึกษา ชั้นประถมศึกษาปีที่ ๖ เป็นรุ่นที่ ๑๐ สอบเข้าศึกษาต่อได้ทุกคน นักเรียนจำนวน

- ทั้งหมด ๓๐๓ คน ระดับอนุบาลรับเงินอุดหนุน ๑๐๑ คน ระดับประถมศึกษารับเงินอุดหนุน ๑๗๗ คน ระดับบริหาร ๒๕ คน ครู ๑๖ คน พนักงาน ๔ คน
- ปีการศึกษา ๒๕๖๑** บาทหลวงประยูร สมศรี ดำรงตำแหน่งเป็น ผู้รับใบอนุญาต/ผู้จัดการและผู้อำนวยการซิสเตอร์ราตรี จุมจันทร์ มาดำรงตำแหน่งผู้อำนวยการ ผู้อำนวยการ มีนักเรียนสำเร็จการศึกษาชั้นประถมศึกษาปีที่ ๖ เป็นรุ่นที่ ๑๑ สอบเข้าศึกษาต่อได้ทุกคน ด.ญ. กมลวรรณ แข่งขัน สอบ O-NET วิชาคณิตศาสตร์ ได้คะแนนเต็ม ๑๐๐ นักเรียนจำนวนทั้งหมด ๒๘๒ คน ระดับอนุบาลรับเงินอุดหนุน ๘๐ คน ระดับประถมศึกษารับเงินอุดหนุน ๑๗๖ คน ระดับบริหาร ๒๖ คน ครู ๑๖ คน พนักงาน ๔ คน ได้รับครูต่างชาติ จำนวน ๑ คนโรงเรียนได้มีการก่อสร้างสภกรณ์ร้านค้า มีการปรับปรุงภูมิทัศน์ให้สวยงาม
- ปีการศึกษา ๒๕๖๒** บาทหลวงประยูร สมศรี ดำรงตำแหน่งเป็น ผู้รับใบอนุญาต/ผู้จัดการและผู้อำนวยการซิสเตอร์ราตรี จุมจันทร์ ดำรงตำแหน่งผู้อำนวยการ มีนักเรียนสำเร็จการศึกษาชั้นประถมศึกษาปีที่ ๖ เป็นรุ่นที่ ๑๒ สอบเข้าศึกษาต่อได้ทุกคน นักเรียนจำนวนทั้งหมด ๒๙๐ คน ระดับอนุบาลรับเงินอุดหนุน ๗๙ คน ระดับประถมศึกษารับเงินอุดหนุน ๑๘๑ คน ระดับบริหาร ๓๐ คน ครู ๑๖ คน พนักงาน ๔ คน โรงเรียนได้มีการก่อสร้าง ดังนี้ เทพินบริเวณจอร์จรับส่งผู้ปกครอง ย้ายโรงจอร์จมาอาคารยอห์นปอล และทำถนนคอนกรีตเข้าออก รอบสนามฟุตบอล ทำเหล็กตัดใต้ถุนอาคารยอห์นปอล โรงเรียนได้ขายรถอีซูซุ คันเก่า และได้ซื้อรถอีซูซุ คันใหม่ สีบรอนด์ทอง
- ปีการศึกษา ๒๕๖๓** บาทหลวงประยูร สมศรี ดำรงตำแหน่งเป็น ผู้รับใบอนุญาต/ผู้จัดการและผู้อำนวยการซิสเตอร์ราตรี จุมจันทร์ ดำรงตำแหน่งผู้อำนวยการ มีนักเรียนสำเร็จการศึกษาชั้นประถมศึกษาปีที่ ๖ เป็นรุ่นที่ ๑๓ สอบเข้าศึกษาต่อได้ทุกคน นักเรียนจำนวนทั้งหมด ๓๐๒ คน ระดับอนุบาลรับเงินอุดหนุน ๗๔ คน ระดับประถมศึกษารับเงินอุดหนุน ๑๘๘ คน ระดับบริหาร ๔๐ คน ครู ๑๖ คน พนักงาน ๔ คน ได้รับครูเอกคอมพิวเตอร์ มาแทนครูเก่าที่ลาออก โรงเรียนได้มีการก่อสร้างดังนี้ มีการก่อสร้างเตาเผาขยะ ทำกันสาด ระเบียงหน้าห้อง ชั้น ๑ ชั้น ๒ ปลูกหญ้าบริเวณสนามฟุตบอล
- ปีการศึกษา ๒๕๖๔** บาทหลวงประยูร สมศรี ดำรงตำแหน่งเป็น ผู้รับใบอนุญาต/ผู้จัดการซิสเตอร์เฉลิมศรี มีศรี มาดำรงตำแหน่งผู้อำนวยการแทนซิสเตอร์ราตรี จุมจันทร์ นักเรียนจำนวนทั้งหมด ๒๘๓ คน ระดับอนุบาลรับเงินอุดหนุน ๘๑ คน ระดับประถมศึกษารับเงินอุดหนุน ๑๗๖ คน ระดับบริหาร ๒๖ คน ครู ๑๖ คน พนักงาน ๔ คน โรงเรียนมีการปรับปรุงภูมิทัศน์ให้สวยงามและเอื้อต่อการจัดการเรียนรู้ เช่น การทาสีและวาดภาพบนผนังกำแพงด้านหน้าโรงเรียนทั้งฝั่งเข้าและออก ทาสีขาว แต่งตามคันถนนทางเข้าด้านหน้าโรงเรียน ติดตามถ่ายกันสนามฟุตบอล ติดตามถ่ายประตูฟุตบอล ย้ายและเทพื้นโรงจอร์จ ติดตั้งเครื่องกรองน้ำเรซิน ปลูกหญ้าเทียมบริเวณหน้าอาคารยอห์นปอล จัดซื้อตู้แช่เย็นและชั้นวางของในห้องสภกรณ์ ปรับปรุงระบบอินเทอร์เน็ต จัดสรรสวัสดิการครู ด้านเสื้อผ้ากีฬา ให้กู้ยืมซื้อคอมพิวเตอร์เน็ตบุ๊กให้กับบุคลากร
- ปีการศึกษา ๒๕๖๕** บาทหลวงประยูร สมศรี ดำรงตำแหน่งเป็น ผู้รับใบอนุญาต/ผู้จัดการซิสเตอร์ ดร.เฉลิมศรี มีศรี ดำรงตำแหน่งผู้อำนวยการ นักเรียนจำนวนทั้งหมด ๒๘๒ คน ระดับอนุบาลรับเงินอุดหนุน ๘๐ คน ระดับประถมศึกษารับเงินอุดหนุน ๑๖๓ คน

ระดับบริหาร ๓๙ คน ครู ๑๖ คน พนักงาน ๕ คน โรงเรียนมีการปรับปรุงภูมิทัศน์ให้สวยงามและเอื้อต่อการจัดการเรียนรู้ เช่นการทำสีและวาดภาพบนผนังกำแพงด้านหน้าโรงเรียนทั้งฝั่งเข้าและออก ทาสีขาว แต่งตามคันถนนทางเข้าด้านหน้าโรงเรียน ติดตาข่ายกันสนามฟุตบอล ติดตาข่ายประตูฟุตบอล ย้ายและเทพื้นโรงจอดรถ ติดตั้งเครื่องกรองน้ำเรซิน ปูหญ้าเทียมบริเวณหน้าอาคารยอห์นพอล จัดซื้อตู้แช่เย็นและชั้นวางของในห้องสภกรณ์ ปรับปรุงระบบอินเทอร์เน็ต จัดสรรสวัสดิการครูด้านเสื้อผ้ากีฬา ให้กู้ยืมซื้อคอมพิวเตอร์เน็ตบุ๊คให้กับบุคลากร ปรับปรุงบริบทอาคารสถานที่ ด้วยการทาสีอาคารเรียนประถม อาคารเรียนอนุบาล เปลี่ยนหลังคาและทาสีบ้านพักซิสเตอร์ ปูกระเบื้องสภกรณ์ ทาสีพื้น สนามบาสเกตบอล ติดตั้งเสาสปอร์ตไลท์ ถมดินปรับหน้าดินบริเวณสนามฟุตบอล

ผู้บริหารโรงเรียนพระกุมารสุรินทร์ ตั้งแต่แรกก่อตั้งจนถึงปัจจุบันประกอบด้วย

พ.ศ. ๒๕๔๓ - ๒๕๔๕

บาทหลวงเติมศักดิ์ เจริญบุญ ผู้รับใบอนุญาต, ผู้จัดการ
ซิสเตอร์พีระดา สัญญารัตน์ ครูใหญ่

พ.ศ. ๒๕๔๖ - ๒๕๔๗

บาทหลวงเติมศักดิ์ เจริญบุญ ผู้รับใบอนุญาต, ผู้จัดการ
ซิสเตอร์พัทริยา ปั่นทอง ครูใหญ่

พ.ศ. ๒๕๔๘ - ๒๕๔๙

บาทหลวงสุระชัย นันทะบุตร ผู้แทนผู้รับใบอนุญาต, ผู้จัดการ
ซิสเตอร์เฉลิมศรี มีศรี ครูใหญ่

พ.ศ. ๒๕๕๐ - ๒๕๕๑

บาทหลวงสำรอง คำศรี ผู้แทนผู้รับใบอนุญาต, ผู้จัดการ
ซิสเตอร์เฉลิมศรี มีศรี ผู้อำนวยการโรงเรียน

พ.ศ. ๒๕๕๑ (ปี ๒๕๕๑ ภาคเรียนที่ ๑)

บาทหลวง ดร. เขาวฤทธิ์ สาสาย ผู้แทนผู้รับใบอนุญาต, ผู้จัดการ (รักษาการแทน)
ซิสเตอร์เฉลิมศรี มีศรี ผู้อำนวยการโรงเรียน

พ.ศ. ๒๕๕๒

บาทหลวงพิเชษฐ วงศ์อนันต์ ผู้แทนผู้รับใบอนุญาต, ผู้จัดการ
ซิสเตอร์เฉลิมศรี มีศรี ผู้อำนวยการโรงเรียน

พ. ศ. ๒๕๕๓ - ๒๕๕๕

บาทหลวงพิเชษฐ วงศ์อนันต์ ผู้แทนผู้รับใบอนุญาต, ผู้จัดการ
ซิสเตอร์นิศาชล งามวงศ์ ผู้อำนวยการโรงเรียน

พ. ศ. ๒๕๕๖

บาทหลวงบุญเลิศ พรหมเสนา ผู้แทนผู้รับใบอนุญาต, ผู้จัดการ
ซิสเตอร์นิศาชล งามวงศ์ ผู้อำนวยการโรงเรียน

พ.ศ. ๒๕๕๗ - ๒๕๖๐

บาทหลวงบุญเลิศ พรหมเสนา ผู้แทนผู้รับใบอนุญาต, ผู้จัดการ, ผู้อำนวยการ
ซิสเตอร์จิราณัฐ บุญจาง รองผู้อำนวยการโรงเรียน

พ.ศ. ๒๕๖๑ - ๒๕๖๓

บาทหลวงประยูร สมศรี
ซิสเตอร์ราตรี จุมจันทร์

ผู้แทนผู้รับใบอนุญาต, ผู้จัดการ
ผู้อำนวยการโรงเรียน

พ.ศ. ๒๕๖๔ - พ.ศ. ๒๕๖๕

บาทหลวงประยูร สมศรี
ซิสเตอร์ ดร.เฉลิมศรี มีศรี

ผู้แทนผู้รับใบอนุญาต, ผู้จัดการ
ผู้อำนวยการโรงเรียน

พ.ศ. ๒๕๖๖ - ปัจจุบัน

บาทหลวงธวัชชัย จันทร์กาญจน์
ซิสเตอร์ ดร.เฉลิมศรี มีศรี

ผู้แทนผู้รับใบอนุญาต, ผู้จัดการ
ผู้อำนวยการโรงเรียน

ทำเนียบผู้บริหารโรงเรียนพระกุมารสุรินทร์

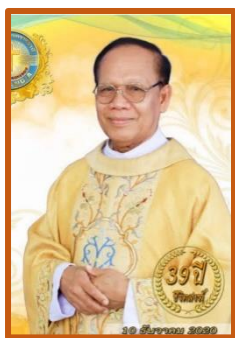

บาทหลวงเดิมศักดิ์ เจริญบุญ
ผู้แทนผู้รับใบอนุญาต, ผู้จัดการ
ดำรงตำแหน่ง พ.ศ. ๒๕๔๓ - ๒๕๔๗



บาทหลวงสุระชัย นันทะบุตร
ผู้แทนผู้รับใบอนุญาต, ผู้จัดการ
ดำรงตำแหน่ง พ.ศ. ๒๕๔๘ - ๒๕๔๙



บาทหลวงสำรอง คำศรี
ผู้แทนผู้รับใบอนุญาต, ผู้จัดการ
ดำรงตำแหน่ง พ.ศ. ๒๕๔๘ - ๒๕๔๙



บาทหลวงพิเชษฐ์ วงศ์อนันต์
ผู้แทนผู้รับใบอนุญาต, ผู้จัดการ
ดำรงตำแหน่ง พ.ศ. ๒๕๕๒ - ๒๕๕๕

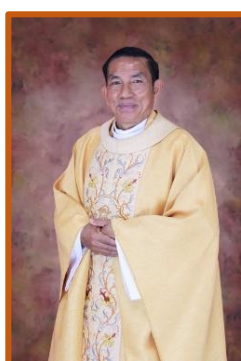

บาทหลวงบุญเลิศ พรหมเสนา
ผู้แทนผู้รับใบอนุญาต, ผู้จัดการ
ดำรงตำแหน่ง พ.ศ. ๒๕๕๖ - ๒๕๖๐



สารสนเทศโรงเรียนพระกุมารสุรินทร์ ปีการศึกษา ๒๕๖๕ -๑๐-

บาทหลวงประยูร สมศรี
ผู้แทนผู้รับใบอนุญาต, ผู้จัดการ
ดำรงตำแหน่ง พ.ศ. ๒๕๖๑ - ๒๕๖๕



ซิสเตอร์พีระดา สัญญารัตน์
ผู้อำนวยการโรงเรียน
ดำรงตำแหน่ง พ.ศ. ๒๕๔๓ - ๒๕๔๗



ซิสเตอร์พัทริยา ปั่นทอง
ผู้อำนวยการโรงเรียน
ดำรงตำแหน่ง พ.ศ. ๒๕๔๖ - ๒๕๔๗



ซิสเตอร์เฉลิมศรี มีศรี
ผู้อำนวยการโรงเรียน
ดำรงตำแหน่ง พ.ศ. ๒๕๔๘ - ๒๕๕๒



ซิสเตอร์นิตาชล งามวงศ์
ผู้อำนวยการโรงเรียน
ดำรงตำแหน่ง พ.ศ. ๒๕๕๓ - ๒๕๕๖



ซิสเตอร์จิรานุช บุญจอง
ผู้อำนวยการโรงเรียน
ดำรงตำแหน่ง พ.ศ. ๒๕๕๗ - ๒๕๖๐



ซิสเตอร์ราตรี จุมจันทร์
ผู้อำนวยการโรงเรียน
ดำรงตำแหน่ง พ.ศ. ๒๕๖๑ - ๒๕๖๓



ซิสเตอร์ ดร.เฉลิมศรี มีศรี
ผู้อำนวยการโรงเรียน
ดำรงตำแหน่ง พ.ศ. ๒๕๕๘ - ๒๕๕๒
ดำรงตำแหน่ง พ.ศ. ๒๕๖๔ - ปัจจุบัน

ข้อมูลเบื้องต้นของสถานศึกษา

การดำเนินงานอย่างมีคุณภาพ และประสบผลสำเร็จตามเป้าหมาย ต้องอาศัยข้อมูลสารสนเทศเป็นสำคัญ และนำข้อมูลมาใช้เป็นบรรทัดฐานในการกำหนดมาตรฐานต่างๆ พร้อมทั้งเป็นสารสนเทศเพื่อการประชาสัมพันธ์ ซึ่งเป็นที่มาของโครงการที่โรงเรียนจัดทำขึ้น ในการพัฒนาโรงเรียน การดำเนินงานตามแผนการจัดการศึกษาอย่างเป็นระบบครบวงจรคุณภาพ (PDCA) กล่าวคือ มีการวางแผน มีการดำเนินงานตามแผน มีการประเมินผลการดำเนินงาน และนำผลประเมินไปปรับปรุงพัฒนาคุณภาพโครงการทุกปี โรงเรียนพระกุมารสุรินทร์ เห็นความสำคัญในข้อนี้ จึงได้รวบรวมรายละเอียดข้อมูลของโรงเรียนดังต่อไปนี้

สัญลักษณ์ของโรงเรียน



สัญลักษณ์ของโรงเรียน คือ “พระรูปครอบครัวศักดิ์สิทธิ์” ประกอบด้วยพระกุมาร พระแม่มาเรีย และนักบุญโยเซฟ พระกุมารที่เป็นชื่อของโรงเรียนนั้น มาจากชื่อของพระเยซูคริสต์เจ้าเมื่อเยาว์วัย ซึ่งได้รับการอบรมเลี้ยงดูด้วยความรักและเอาใจใส่จากบิดา คือ นักบุญโยเซฟ และพระมารดา คือ พระแม่มาเรีย โรงเรียนยึดถือเป็นแบบฉบับในด้านการอบรมในชีวิตครอบครัว อันเป็นพื้นฐานแรกของชีวิตมนุษย์ในสังคม ซึ่งถือว่าครอบครัวเป็นโรงเรียนแห่งแรกสมดังคติพจน์ที่ว่า “ครอบครัวดี สังคมดี” และสอดคล้องกับสัญลักษณ์ของโรงเรียน จึงกำหนดตราและความหมายของตราโรงเรียนพระกุมารสุรินทร์

ชื่อ	โรงเรียนพระกุมารสุรินทร์
ชื่อภาษาอังกฤษ	The Holy Infant Jesus Surin School
อักษรย่อ	พ.ก.
วันประกาศจัดตั้ง	๑ พฤษภาคม พ.ศ. ๒๕๔๑
ตราประจำโรงเรียน	



ปรัชญา	วินัยดี มีคุณธรรม นำปัญญา พัฒนาชีวิต
รูปปั้นนักบุญประจำโรงเรียน	พระกุมาร
สีประจำโรงเรียน	ม่วง ขาว
	ม่วง หมายถึง ความเป็นผู้มีวินัย ปัญญา
	ขาว หมายถึง ความเป็นผู้มีคุณธรรม

สัญลักษณ์ประจำโรงเรียน

รูปเทียนส่องแสงบนหนังสือที่เปิดกางอยู่ภายในกรอบวงกลม มีความหมายตรงกับปรัชญาดังนี้

วงกลม คือ ความเป็นผู้มีวินัย

เทียนจุด คือ คุณธรรม

เสียงเทียน คือ ชีวิตที่ต้องการพัฒนาอยู่เสมอจึงจะก้าวหน้า

หนังสือ คือ ปัญญา

อัตลักษณ์ของโรงเรียน

รัก ซื่อสัตย์ กตัญญู

เอกลักษณ์ของโรงเรียน

โรงเรียนคุณธรรมวิถีคริสต์

ผู้เริ่มจัดตั้ง

สังฆมณฑลอุบลราชธานี

เพลงประจำโรงเรียน มาร์ชพระกุมารสุรินทร์

สถานการศึกษาคือพระกุมาร

เปี่ยมวิชาการคณาจารย์มิให้

มุ่งสร้างเสริมพัฒนาก้าวหน้าไกล

ให้เด็กไทยเป็นคนดีมีวิชา

เรานักเรียนหมั่นเพียรขยันอดทน

ศิษย์ทุกคนฝึกตนให้มีคุณค่า

เริ่มเรียนรู้ในพื้นฐานการศึกษา

นำวิถีมุ่งสร้างตนเป็นคนดี

เมื่อเรียนเราเพียรศึกษา

เพื่อนำพาคุณธรรมสู่ศักดิ์ศรี

เรามุ่งขวร่วมสมานสามัคคี

สร้างชีวิที่มีวินัยแต่วัยเยาว์

พระกุมารเปรียบปราชญ์สถานเทวา

ขอทรงนำพาสู่พระผู้เป็นเจ้า

เชิดชูเกียรติพระกุมารบ้านของเรา

ยืนยงคู่ยุคคู่เมืองเรื่องลือไกล (ซ้ำ)

บทภาวนาประจำวัน

Our Father

Our Father in heaven , Hallowed be Your name , Your kingdom come , Your will be done on earth as it is in heaven. Give us this day our daily bread ; And forgive us our sins as we forgive those who sin against us Do not bring us to the test but deliver us from evil, Amen.

Hail Mary

Hail Mary , Full of grace , the lord is with you. Blessed are you among women, and blessed is the fruit of your womb , Jesus. Holy Mary , Mother of God , pray for us sinners , now, and at the hour of our death. Amen.

Glory be to the Father

Glory be to the Father , and to the Son , and to the Holy Spirit , As it was in the beginning, is now, and will be forever. Amen

วิสัยทัศน์ (Vision)

โรงเรียนพระกุมารสุรินทร์ มุ่งพัฒนาผู้เรียนให้เป็นคนดี มีความรู้ ทักษะ ตามศักยภาพสู่มาตรฐานสากล ตามหลักคริสต์ศาสนา

พันธกิจ (Mission)

๑. จัดระบบการบริหารจัดการศึกษา ให้มีประสิทธิภาพตามมาตรฐานสากล
๒. จัดการศึกษาให้ผู้เรียนมีความรู้ตามหลักสูตรของสถานศึกษา และนโยบายการศึกษาแห่งชาติ
๓. จัดการศึกษาที่ปลูกฝังให้ผู้เรียนมีคุณธรรม จริยธรรมตามหลักคริสต์ศาสนา
๔. จัดการศึกษาพัฒนาผู้เรียนให้มีศักยภาพตามมาตรฐานสากล
๕. พัฒนาบุคลากรให้มีความสามารถในการจัดการเรียนการสอนแบบมีอาชีพมีความรอบรู้ทันสถานการณ์มีทักษะในการสื่อสารและใช้เทคโนโลยี
๖. จัดให้ผู้เรียนเข้าใจเข้าถึงตามหลักปรัชญาเศรษฐกิจพอเพียงรู้จักรักษารัฐธรรมนูญและสิ่งแวดล้อม
๗. จัดให้โรงเรียนเป็นสนามและฐานการประกาศข่าวดีใหม่อย่างมีประสิทธิภาพ

ปรัชญา (Philosophy) วินัยดี มีคุณธรรม นำปัญญา พัฒนาชีวิต

วินัยดี หมายถึง การเป็นผู้มีระเบียบ แบบแผน ความประพฤติที่ควบคุมพฤติกรรมของตนในองค์กรให้เป็นไปในแนวทางที่พึงประสงค์ของสังคม

มีคุณธรรม หมายถึง การเป็นผู้มีความประพฤติที่ดีงามทั้งกาย วาจา ใจ เพื่อประโยชน์สุขแก่ตนเองและสังคม รู้จักไตร่ตรองว่าควรทำหรือไม่ควรทำ

นำปัญญา หมายถึง การเป็นผู้มีปัญญา ความรู้ทั่วถึงเหตุผล รู้อย่างชัดเจน รู้ถึงบาปบุญคุณโทษ รู้สิ่งควรทำควรเว้น เป็นธรรมที่คอยกำกับศรัทธาเพื่อให้เชื่อประกอบด้วยเหตุผล

พัฒนาชีวิต หมายถึง การนำความรู้ประสบการณ์ที่ได้จากการเรียนรู้ทั้งในโรงเรียนและประสบการณ์จริงนำมาประยุกต์ใช้ในชีวิตประจำวันและนำไปพัฒนาตนเอง สังคมในปัจจุบันและในอนาคต สามารถพัฒนาคุณธรรมความรู้และประสบการณ์ที่ได้รับจากการศึกษาอบรมไปพัฒนาชีวิตทั้งครบทั้งในการดำเนินชีวิตปฏิบัติหน้าที่และประกอบอาชีพได้อย่างมีความสุข

เป้าหมาย (Goal)

๑. โรงเรียนมีการบริหารจัดการที่มีประสิทธิภาพ มีระบบประกันคุณภาพภายใน ผู้เรียนมีวินัยในตนเอง มีสุขภาพที่ดี มีสุนทรียภาพ เด่นคุณธรรม ตามอัตลักษณ์ของโรงเรียน มีอาคารสถานที่ที่มั่นคงปลอดภัย มีแหล่งเรียนรู้ สภาพแวดล้อมที่เอื้อต่อการเรียนการสอนเหมาะสมและเพียงพอ

๒. โรงเรียนมีหลักสูตรของสถานศึกษาที่สอดคล้องเหมาะสมกับบริบทของผู้เรียน และมุ่งเน้นภาษา นำพาสู่อาเซียน มีทักษะการคิดตามวัย มีผลสัมฤทธิ์ทางการเรียนระดับดีทุกกลุ่มสาระประสานกลุ่มเครือข่ายวิชาการสู่มาตรฐานสากล

๓. โรงเรียนมีการพัฒนาครู บุคลากรทางการศึกษาให้มีความรู้ ความเข้าใจ มีทักษะตามมาตรฐานวิชาชีพและมุ่งสู่ความเป็นมืออาชีพ มีสวัสดิการในการปฏิบัติหน้าที่ มีเครือข่ายทางการศึกษาในรูปแบบของบุคคล องค์กรและสถาบันทั้งในและต่างประเทศโดยการแลกเปลี่ยนเรียนรู้และศึกษาดูงาน

๔. โรงเรียนมีการพัฒนาระบบบัญชี อุปกรณ์ พัสดุ ครุภัณฑ์ด้านการศึกษา และระบบเอกสาร ประชาสัมพันธ์และระบบสารสนเทศที่เป็นปัจจุบัน สามารถประสานกับหน่วยงานอื่นที่ทันต่อเหตุการณ์อยู่เสมอ

๕. โรงเรียนส่งเสริมและพัฒนาผู้เรียนให้มีคุณลักษณะ “ศิษย์พระคริสต์ ” เจริญชีวิตตามคุณค่าพระวรสารมีจิตตารมณ์รักและแบ่งปัน มีวินัยและคุณธรรม ๑๒ ประการ

๖. โรงเรียนส่งเสริมและพัฒนาผู้เรียนให้มีวิถีชีวิตตามปรัชญาเศรษฐกิจพอเพียง รู้จักธรรมชาติและสิ่งแวดล้อม

ยุทธศาสตร์

- ยุทธศาสตร์ที่ ๑ พัฒนาผลสัมฤทธิ์ทางวิชาการของผู้เรียนให้อยู่ในระดับที่สูงขึ้น
- ยุทธศาสตร์ที่ ๒ พัฒนาผู้เรียนให้มีคุณลักษณะที่พึงประสงค์ตามที่โรงเรียนพระกุมารสุรินทร์กำหนด
- ยุทธศาสตร์ที่ ๓ พัฒนาระบบการบริหาร และจัดการศึกษาของโรงเรียนพระกุมารสุรินทร์ให้มีประสิทธิภาพและมีประสิทธิผล
- ยุทธศาสตร์ที่ ๔ พัฒนาระบบการจัดการเรียนการสอนที่เน้นผู้เรียนเป็นสำคัญ
- ยุทธศาสตร์ที่ ๕ ส่งเสริมอัตลักษณ์และเอกลักษณ์ของโรงเรียนให้โดดเด่น
- ยุทธศาสตร์ที่ ๖ ส่งเสริมนโยบายการปฏิรูปการศึกษาในทศวรรษที่ยี่สิบเอ็ด
- ยุทธศาสตร์ที่ ๗ พัฒนาศักยภาพครูและผู้บริหารสู่มาตรฐานวิชาชีพครูและเป็นผู้มืออาชีพ
- ยุทธศาสตร์ที่ ๘ สร้างความเสมอภาคและเพิ่มโอกาสเข้าถึงบริการการศึกษาขั้นพื้นฐาน
- ยุทธศาสตร์ที่ ๙ พัฒนาปัจจัยการให้บริการทางการศึกษาและพัฒนาสื่อเทคโนโลยีสารสนเทศและการสื่อสารเพื่อการศึกษาต่อเนื่องตลอดชีวิต
- ยุทธศาสตร์ที่ ๑๐ การจัดการศึกษาปฐมวัยที่มีคุณภาพ

โครงการที่สอดคล้องกับยุทธศาสตร์/กลยุทธ์/มาตรฐานการศึกษา ระดับปฐมวัย

๑. โครงการพัฒนาการเรียนรู้และยกระดับผลสัมฤทธิ์ทางการเรียน

- ๑.๑ กิจกรรมการวิจัยภายในชั้นเรียน
- ๑.๒ กิจกรรมส่งเสริมการประกวดกิจกรรมวิชาการ
- ๑.๓ กิจกรรมพรสวรรค์ต่อยอดพรแสวง
- ๑.๔ กิจกรรมทัศนศึกษา
- ๑.๕ กิจกรรมสัปดาห์นักวิทยาศาสตร์น้อย

๒. โครงการอบรมส่งเสริมและพัฒนาคุณธรรม

- ๒.๑ กิจกรรมหน้าเสาธง
- ๒.๒ กิจกรรมศาสนสัมพันธ์
- ๒.๓ กิจกรรมวันไหว้ครู
- ๒.๔ กิจกรรมวันพ่อแห่งชาติ
- ๒.๕ กิจกรรมวันแม่แห่งชาติ
- ๒.๖ กิจกรรมมอบวุฒิบัตรยุวบัณฑิต
- ๒.๗ กิจกรรมวันคริสต์มาส
- ๒.๘ กิจกรรมมหาพรต
- ๒.๙ กิจกรรมวันสุนทรภู่
- ๒.๑๐ กิจกรรมวันเด็กแห่งชาติ
- ๒.๑๑ กิจกรรมพิธีบูชาขอบพระคุณโอกาสต่างๆ

๓. โครงการพัฒนาวินัยโดยใช้ภาวะผู้นำของเด็ก

- ๓.๑ กิจกรรมการวางรองเท้า
- ๓.๒ กิจกรรมการเข้าแถว
- ๓.๓ กิจกรรมการทิ้งขยะ
- ๓.๔ กิจกรรมการรักษาสมบัติส่วนรวม
- ๓.๕ กิจกรรมไหว้งามวาจาไพเราะ
- ๓.๖ กิจกรรมห้องสวยด้วยมือเรา

๔. โครงการส่งเสริมประชาธิปไตยในโรงเรียน

- ๔.๑ กิจกรรมเลือกหัวหน้าห้อง

๕. โครงการพัฒนาหลักสูตร

- ๕.๑ กิจกรรมประเมินและปรับปรุงการใช้หลักสูตร
- ๕.๒ กิจกรรมการทำหลักสูตรท้องถิ่น
- ๕.๓ กิจกรรมพัฒนาหลักสูตรสถานศึกษา
- ๕.๔ กิจกรรมระเบียบวัดผลและประเมินผลการเรียน
- ๕.๕ กิจกรรมสัมมนาอบรมการนาหลักสูตรไปใช้

๖. โครงการพัฒนาระบบประกันคุณภาพ

- ๖.๑ กิจกรรมแต่งตั้งคณะทำงานโครงการ
- ๖.๒ กิจกรรมนิเทศกำกับติดตามผลโครงการ
- ๖.๓ กิจกรรมประเมินผลการพัฒนาในรอบปี
- ๖.๔ กิจกรรมสำรวจความพึงพอใจของผู้เกี่ยวข้อง

๗. โครงการระบบดูแลช่วยเหลือเด็ก

- ๗.๑ กิจกรรมเยี่ยมบ้าน
- ๗.๒ กิจกรรมประชุมผู้ปกครอง
- ๗.๓ กิจกรรมศึกษาเด็กเป็นรายบุคคล
- ๗.๔ กิจกรรมคัดกรองเด็กด้วยบันทึกพฤติกรรม
- ๗.๕ กิจกรรมจัดหาทุนการศึกษา

๘. โครงการส่งเสริมสุขภาพตามเกณฑ์มาตรฐาน

- ๘.๑ กิจกรรมบริการอาหารกลางวันและอาหารเสริม
- ๘.๒ กิจกรรมทดสอบสมรรถภาพทางกาย
- ๘.๓ กิจกรรมหนูน้อยวัยใสใจสุขภาพ
- ๘.๔ กิจกรรมอนามัยโรงเรียน

๙. โครงการสัมมนาครูและบุคลากรให้มีความเชี่ยวชาญทางวิชาชีพ

- ๙.๑ กิจกรรมอบรมพัฒนาจิตสานรักผูกพันองค์กร
- ๙.๒ กิจกรรมทัศนศึกษาดูงาน
- ๙.๓ กิจกรรมนิเทศภายในสถานศึกษา
- ๙.๔ กิจกรรมอบรมสัมมนาครูและบุคลากรเพื่อพัฒนาการจัดการเรียนรู้

๑๐. โครงการพัฒนาแหล่งเรียนรู้ภายในโรงเรียน

- ๑๐.๑ กิจกรรมพัฒนาห้องสมุด
- ๑๐.๒ กิจกรรมพัฒนาห้องคอมพิวเตอร์

๑๑. โครงการส่งเสริมสุนทรียภาพด้านศิลปะ ดนตรีกีฬา

- ๑๑.๑ กิจกรรมเต้นแอโรบิก
- ๑๑.๒ กิจกรรมกีฬา
- ๑๑.๓ กิจกรรมสืบสานวัฒนธรรมประเพณีท้องถิ่นพื้นเมือง

๑๒. โครงการพัฒนาเด็กปฐมวัย

- ๑๒.๑ กิจกรรมสวຍหล่อก่อนกลับบ้าน
- ๑๒.๒ กิจกรรมเล่นิทาน

๑๓. โครงการโรงเรียนเศรษฐกิจพอเพียง

- ๑๓.๑ กิจกรรมผักสวนครัวรั้วกินได้
- ๑๓.๒ กิจกรรมออมเงิน

โครงการที่สอดคล้องกับยุทธศาสตร์/กลยุทธ์/มาตรฐานการศึกษา ระดับประถมศึกษา

โครงการที่ ๑ พัฒนาการเรียนรู้และยกระดับผลสัมฤทธิ์ทางการเรียน

- กิจกรรมที่ ๑ กิจกรรมการสอนซ่อมเสริม
- กิจกรรมที่ ๒ กิจกรรมการวิจัยในชั้นเรียน
- กิจกรรมที่ ๓ กิจกรรมพรสวรรค์ต่อยอดพรแสวง
- กิจกรรมที่ ๔ กิจกรรมส่งเสริมการประกวดกิจกรรมวิชาการ
- กิจกรรมที่ ๕ กิจกรรมการติว O-NET วันเสาร์
- กิจกรรมที่ ๖ กิจกรรมทัศนศึกษา
- กิจกรรมที่ ๗ กิจกรรมรักการอ่าน
- กิจกรรมที่ ๘ กิจกรรมสัปดาห์วิทยาศาสตร์
- กิจกรรมที่ ๙ กิจกรรมนิเทศภายในสถานศึกษา

โครงการที่ ๒ อบรมส่งเสริมและพัฒนาคุณธรรมตามแนวปรัชญาของเศรษฐกิจพอเพียง

- กิจกรรมที่ ๑ กิจกรรมสอนคำสอนสำหรับนักเรียนคาทอลิก
- กิจกรรมที่ ๒ กิจกรรมจริยธรรมพุทธศาสนิกชนยามเช้า
- กิจกรรมที่ ๓ กิจกรรมศาสนสัมพันธ์
- กิจกรรมที่ ๔ กิจกรรมวันไหว้ครู
- กิจกรรมที่ ๕ กิจกรรมวันพ่อแห่งชาติ
- กิจกรรมที่ ๖ กิจกรรมวันแม่แห่งชาติ
- กิจกรรมที่ ๗ กิจกรรมวันปัจฉิมนิเทศ
- กิจกรรมที่ ๘ กิจกรรมวันคริสต์มาส
- กิจกรรมที่ ๙ กิจกรรมหน้าเสาธง
- กิจกรรมที่ ๑๐ กิจกรรมมหาพรต
- กิจกรรมที่ ๑๑ กิจกรรมวันสุนทรภู่
- กิจกรรมที่ ๑๒ กิจกรรมพระกุมารธารน้ำใจผู้ยากไร้
- กิจกรรมที่ ๑๓ กิจกรรมวันเด็กแห่งชาติ
- กิจกรรมที่ ๑๔ กิจกรรมวันครู
- กิจกรรมที่ ๑๕ กิจกรรมเสริมอัตลักษณ์ รักและรับใช้
- กิจกรรมที่ ๑๖ กิจกรรมธนาคารความดี

กิจกรรมที่ ๑๗ กิจกรรมพิธีบูชาขอบพระคุณโอกาสต่างๆ

กิจกรรมที่ ๑๘ กิจกรรมเงินออม

โครงการที่ ๓ พัฒนาวินัยโดยใช้ภาวะผู้นำของนักเรียน

กิจกรรมที่ ๑ กิจกรรมการวางรองเท้า

กิจกรรมที่ ๒ กิจกรรมการเข้าแถว

กิจกรรมที่ ๓ กิจกรรมการทิ้งขยะ

กิจกรรมที่ ๔ กิจกรรมการรักษาสมบัติส่วนรวม

กิจกรรมที่ ๕ กิจกรรมมารยาทงาม วาจาไพเราะ

กิจกรรมที่ ๖ กิจกรรมห้องสวยด้วยมือเรา

กิจกรรมที่ ๗ กิจกรรมภาวนาไตร่ตรอง

โครงการที่ ๔ ส่งเสริมประชาธิปไตยในโรงเรียน

กิจกรรมที่ ๑ กิจกรรมการเลือกตั้งสภานักเรียน

โครงการที่ ๕ พัฒนาหลักสูตร

โครงการที่ ๖ โครงการพัฒนาระบบประกันคุณภาพ

โครงการที่ ๗ ระบบดูแลช่วยเหลือนักเรียน

กิจกรรมที่ ๑ กิจกรรมเยี่ยมบ้าน

กิจกรรมที่ ๒ กิจกรรมประชุมผู้ปกครอง

กิจกรรมที่ ๓ กิจกรรมคัดกรองนักเรียนด้วยบันทึกกิจกรรม

กิจกรรมที่ ๔ กิจกรรมจัดหาทุนการศึกษา

โครงการที่ ๘ ส่งเสริมสุขภาพตามเกณฑ์มาตรฐาน

กิจกรรมที่ ๑ บริการอาหารกลางวันและอาหารเสริม (นม)

กิจกรรมที่ ๒ กิจกรรมทดสอบสมรรถภาพทางกาย

กิจกรรมที่ ๓ กิจกรรมอนามัยโรงเรียน

กิจกรรมที่ ๔ กิจกรรมต้านยาเสพติด

โครงการที่ ๙ อบรมสัมมนาครูและบุคลากรที่มีความเชี่ยวชาญทางวิชาชีพครู

กิจกรรมที่ ๑ กิจกรรมอบรมพัฒนาจิตสานรักผูกพันองค์กร

กิจกรรมที่ ๒ กิจกรรมทัศนศึกษาดูงาน

กิจกรรมที่ ๓ กิจกรรมอบรมสัมมนาครูและบุคลากรเพื่อพัฒนาการจัดการเรียนรู้

กิจกรรมที่ ๔ กิจกรรมสวัสดิการครู

โครงการ ๑๐ พัฒนาแหล่งเรียนรู้ภายในโรงเรียน

กิจกรรมที่ ๑ กิจกรรมพัฒนาห้องสมุด

กิจกรรมที่ ๒ กิจกรรมพัฒนาห้องคอมพิวเตอร์

กิจกรรมที่ ๓ กิจกรรมห้องสมุดเคลื่อนที่

โครงการ ๑๑ ส่งเสริมสุนทรียภาพทางด้านศิลปะ ดนตรี กีฬา

กิจกรรมที่ ๑ กิจกรรมกีฬาหลังเลิกเรียน

กิจกรรมที่ ๒ กิจกรรมผ่อนคลายอาหารกลางวันกับเสียงเพลง

กิจกรรมที่ ๓ กิจกรรมสืบสานวัฒนธรรมประเพณีท้องถิ่นดนตรีพื้นเมือง

กิจกรรมที่ ๔ กิจกรรมกีฬาภายใน

โครงการ ๑๒ พัฒนากิจการลูกเสือ – เนตรนารี ยุวกาชาด

กิจกรรมที่ ๑ กิจกรรมเข้าค่ายลูกเสือ – เนตรนารี ยุวกาชาด

กิจกรรมที่ ๒ กิจกรรมบำเพ็ญประโยชน์ลูกเสือ – ยุวกาชาด

คุณลักษณะอันพึงประสงค์ของสถานศึกษา

๑. รักชาติ ศาสน์ กษัตริย์
๒. ซื่อสัตย์สุจริต
๓. มีวินัย
๔. ใฝ่เรียนรู้
๕. อยู่อย่างพอเพียง
๖. มุ่งมั่นในการทำงาน
๗. รักความเป็นไทย
๘. มีจิตสาธารณะ

ยุทธศาสตร์แผนพัฒนาคุณภาพการศึกษา

ยุทธศาสตร์ที่ ๑	ยุทธศาสตร์/เป้าหมาย/กลยุทธ์	สภาพความสำเร็จ/ตัวชี้วัด
พัฒนาระบบบริหารจัดการศึกษาสู่มาตรฐานสากล พัฒนาระบบบริหารจัดการศึกษาสู่มาตรฐานสากล	๑. ผู้บริหารมีภาวะผู้นำและมีความสามารถในการบริหารจัดการศึกษา ๒. สถานศึกษามีการจัดองค์กร โครงสร้าง ระบบการบริหารงานและพัฒนาองค์กรอย่างเป็นระบบ ๓. สถานศึกษามีการจัดหลักสูตร กระบวนการเรียนรู้และ กิจกรรมพัฒนาคุณภาพ ผู้เรียนอย่างรอบด้าน ๔. สถานศึกษาให้มีบรรยากาศ เอื้อต่อการเรียนรู้ส่งเสริม ภูมิปัญญาท้องถิ่นและให้ ชุมชนเข้ามามีส่วนร่วมในการ จัดการศึกษา ๕. สถานศึกษามีการประกัน คุณภาพภายในของ สถานศึกษาตามที่กำหนดใน กฎกระทรวง ๖. สถานศึกษามีระบบ สารสนเทศที่เป็นปัจจุบันและ ประสานกับกลุ่มเครือข่าย	๑. ร้อยละของครูและบุคลากรทุกคนมีความ มุ่งมั่นในการทำงานและพัฒนาคุณภาพ ตนเองสู่มาตรฐาน ๒. ร้อยละของวิชาชีพครูสถานศึกษามี แผนพัฒนาคุณภาพการศึกษาและ แผนปฏิบัติการประจำปีที่สอดคล้องกับ แผนพัฒนาคุณภาพการศึกษา ๓. ร้อยละหลักสูตรสถานศึกษาที่จัดการเรียน การสอนมุ่งให้ผู้เรียนมีคุณลักษณะ เทียบเคียงมาตรฐานสากลผู้เรียนทุกคน สามารถสร้างความรู้ด้วยตัวเอง นำความรู้ ที่ได้ไปประยุกต์ใช้เต็มตามศักยภาพ ๔. ร้อยละของอาคารสถานที่ สิ่งอำนวยความสะดวกที่ส่งเสริมการเรียนรู้ของนักเรียน มีบุคคลและชุมชนเข้ามามีส่วน ร่วมในการ จัดการศึกษา ๕. ร้อยละของโรงเรียนมีการประกันคุณภาพ ภายใน สอดคล้องกับมาตรฐานที่ กระทรวงศึกษาธิการกำหนด มีระบบการ ประกันคุณภาพภายในตามที่กำหนดใน กฎกระทรวง ๖. ร้อยละของการจัดระบบข้อมูลสารสนเทศ และใช้สารสนเทศในการบริหารจัดการเพื่อ พัฒนาคุณภาพ สถานศึกษา

ยุทธศาสตร์ที่ ๒	ยุทธศาสตร์/เป้าหมาย/กลยุทธ์	สภาพความสำเร็จ/ตัวชี้วัด
ปลูกฝังคุณธรรม จริยธรรม และคุณค่า ของพระวรสารตาม หลักคริสต์ศาสนา	๑. ผู้เรียนมีคุณธรรมจริยธรรม และค่านิยมที่พึงประสงค์ ๒. ผู้เรียนมีการเจริญชีวิตตาม คุณค่าพระวรสาร	๑. ร้อยละของ ผู้เรียนมีคุณลักษณะ รักชาติ ศาสน์กษัตริย์ ซื่อสัตย์สุจริต มีวินัย ใฝ่ เรียนรู้ อยู่อย่างพอเพียง มุ่งมั่นในการ ทำงาน รักความเป็นไทย มีจิตสาธารณะ มีคุณธรรมจริยธรรมตามหลักคริสต์ ศาสนา ๒. ร้อยละของผู้เรียนทุกคนได้ปฏิบัติตนตาม คุณค่าพระวรสารด้านความรักความซื่อสัตย์ และความกตัญญู

ยุทธศาสตร์ที่ ๓	ยุทธศาสตร์/เป้าหมาย/กลยุทธ์	สภาพความสำเร็จ/ตัวชี้วัด
พัฒนาผู้เรียนให้เป็นเลิศทางด้านวิชาการสามารถใช้ภาษาต่างประเทศในการสื่อสารมีทักษะในการใช้เทคโนโลยีรู้เท่าทันการเปลี่ยนแปลงตามสถานการณ์โลก	๑. ผู้เรียนมีคุณลักษณะ คุณภาพ ผู้เรียนโรงเรียนมาตรฐานสากล ๒. ผู้เรียนมีคุณลักษณะของผู้เรียนในศตวรรษที่ ๒๑ ๓. ผู้เรียนมีทักษะในการสื่อสารและใช้เทคโนโลยีอย่างชาญฉลาดและมีความคิดสร้างสรรค์	๑. ร้อยละของผู้เรียนทุกคนมีผลสัมฤทธิ์ทุกกลุ่มสาระสูงขึ้น ๒. ร้อยละของผู้เรียนใฝ่รู้ใฝ่เรียน มีภูมิรู้ภูมิใช้ วิจารณ์ญาณเป็นนักคิด สื่อสารได้มีระเบียบวินัยใจกว้าง รอบคอบกล้าตัดสินใจและยูติธรรม

ยุทธศาสตร์ที่ ๔	ยุทธศาสตร์/เป้าหมาย/กลยุทธ์	สภาพความสำเร็จ/ตัวชี้วัด
ส่งเสริมและพัฒนาการครู ให้สามารถจัดการเรียนการสอนอย่างมืออาชีพ	๑. ครูและบุคลากรทางการศึกษามีคุณธรรมจริยธรรมมีความรู้ความสามารถตรงกับงานที่รับผิดชอบพัฒนาตนเองเสมอ ๒. ครูและบุคลากรทางการศึกษามีความรู้ความสามารถในการจัดการเรียนการสอนอย่างมีประสิทธิภาพและเน้นผู้เรียนเป็นสำคัญ ๓. ครูและบุคลากรทางการศึกษามีทักษะการใช้ภาษาต่างประเทศในการสื่อสาร และใช้สื่อเทคโนโลยีในการจัดการเรียนการสอนอย่างมีประสิทธิภาพ	๑. ร้อยละของครูและบุคลากรทางการศึกษาทุกคนได้อบรมด้านจิตใจและฝึกปฏิบัติคุณธรรมจริยธรรมตามหลักธรรมทางศาสนา ๒. ร้อยละของครูทุกคนสามารถจัดการเรียนรู้ โดยเน้นผู้เรียนเป็นสำคัญอย่างมีประสิทธิภาพวัดและประเมินผลที่เน้นทักษะการคิดระดับสูง ๓. ร้อยละของครูและบุคลากรทางการศึกษาสามารถสื่อสารด้วยภาษาอังกฤษและภาษาต่างประเทศภาษาที่ ๒ ได้ในระดับดีเลิศ และครูทุกคนได้รับการอบรมและนำสื่อนวัตกรรมทางการศึกษาไปใช้ในการทำงานและการสอนอย่างมีประสิทธิภาพ

ยุทธศาสตร์ที่ ๕	ยุทธศาสตร์/เป้าหมาย/กลยุทธ์	สภาพความสำเร็จ/ตัวชี้วัด
พัฒนาผู้เรียนให้มีความรู้ตามหลักสูตร มีผลสัมฤทธิ์ทางการเรียนสูงขึ้น	<ol style="list-style-type: none"> ๑. ผู้เรียนมีสุขนิสัย สุขภาพกาย และสุขภาพจิตที่ดี ๒. ผู้เรียนมีทักษะในการแสวงหาความรู้ด้วยตนเองรักการเรียนรู้และพัฒนาตนเองอย่างต่อเนื่อง ๓. ผู้เรียนมีความสามารถในการคิดวิเคราะห์คิดสังเคราะห์มีวิจารณญาณมีความคิดสร้างสรรค์ คิดไตร่ตรองและมีวิสัยทัศน์ ๔. ผู้เรียนมีความรู้และทักษะที่จำเป็นตามหลักสูตร ๕. ผู้เรียนมีทักษะในการทำงาน รักการทำงาน สามารถทำงานร่วมกับผู้อื่นได้และมีเจตคติที่ดีต่ออาชีพสุจริต ๖. ผู้เรียนมีสุนทรียภาพและลักษณะนิสัยด้านศิลปะ ดนตรี และกีฬา 	<ol style="list-style-type: none"> ๑. ร้อยละของผู้เรียนทุกคน มีสุขภาพกาย และสุขภาพจิตที่ดีผู้เรียนมีความรู้ ความเข้าใจ และป้องกันตนเองจากสิ่งเสพติดให้โทษ รวมทั้งมีทักษะในการหลีกเลี่ยงตนเองจากสถานะที่เสี่ยงต่อความรุนแรง โรคมัย อุบัติเหตุและปัญหาทางเพศ ๒. ร้อยละของผู้เรียนทุกคนได้รับการปลูกฝังให้เรียนรู้จากประสบการณ์จริง และสามารถนำความรู้ไปสู่การปฏิบัติได้ในระดับดีขึ้นไป นักเรียนใช้เวลาว่างในการค้นคว้าหาความรู้ และมีผลสัมฤทธิ์ทางการเรียนสูงขึ้น มีทักษะการคิดอย่างเป็นระบบและพัฒนาตนเองอย่างต่อเนื่อง ๓. ร้อยละของผู้เรียนมีความสามารถด้านการคิดอย่างเป็นระบบ คิดสร้างสรรค์ตัดสินใจแก้ปัญหา ได้อย่างสมเหตุผล สูงขึ้น ๔. ร้อยละของครูทุกคนสามารถออกแบบการจัดการเรียนรู้ พัฒนาสื่อนวัตกรรม โดยเน้นผู้เรียนเป็นสำคัญ ๕. ร้อยละของผู้เรียนสนใจและกระตือรือร้นในการทำงานจนสำเร็จ ทำกิจกรรมร่วมกับผู้อื่นได้และมีเจตคติที่ดีต่ออาชีพสุจริต ๖. ร้อยละของผู้เรียนแสดงความชื่นชม ร่วมกิจกรรมและมีผลงานด้านศิลปะ ดนตรีและกีฬา

ยุทธศาสตร์ที่ ๖	ยุทธศาสตร์/เป้าหมาย/กลยุทธ์	สภาพความสำเร็จ/ตัวชี้วัด
ส่งเสริมและพัฒนาผู้เรียนให้เข้าใจเข้าถึงวิถีชีวิตตามหลักปรัชญา เศรษฐกิจพอเพียง รู้จักรักษ์ ธรรมชาติและสิ่งแวดล้อม	<ol style="list-style-type: none"> ๑. ผู้เรียนมีจิตสำนึกในการใช้ทรัพยากรอย่างคุ้มค่า รู้จักรักษ์และพัฒนาสิ่งแวดล้อมให้ยั่งยืน ๒. ผู้เรียนประยุกต์ใช้หลักปรัชญาเศรษฐกิจพอเพียงในการดำเนินชีวิต 	<ol style="list-style-type: none"> ๑. ผู้เรียนรู้ประหยัดรู้จักใช้และรักษาทรัพยากรสิ่งแวดล้อมผู้เรียนรู้รักษาทรัพยากร ธรรมชาติเข้าร่วมกิจกรรมอนุรักษ์และพัฒนาสิ่งแวดล้อม ๒. ผู้เรียนสามารถนำหลักปรัชญาเศรษฐกิจพอเพียงไปประยุกต์ใช้ในชีวิตประจำวันได้

ยุทธศาสตร์ที่ ๗	ยุทธศาสตร์/เป้าหมาย/กลยุทธ์	สภาพความสำเร็จ/ตัวชี้วัด
พัฒนาจัดการเรียนรู้ให้สอดคล้องกับเอกลักษณ์และอัตลักษณ์ ตามปรัชญาการศึกษาคาทอลิก	๑. ผู้เรียนมีคุณลักษณะตามเอกลักษณ์และอัตลักษณ์ตามการศึกษาคาทอลิก ๒. ผู้เรียนมีคุณลักษณะเป็นศิษย์พระคริสต์เพื่อการประกาศข่าวดีใหม่	๑. ผู้เรียนสามารถนำคุณค่าพระวรสารและอัตลักษณ์คาทอลิกไปประยุกต์ใช้ในชีวิตประจำวันได้ ๒. ผู้เรียนได้ออกไปสัมผัส ช่วยเหลือ ผู้ยากไร้ ผู้สูงวัย ผู้ป่วยผู้พิการในสังคมได้อย่างต่อเนื่อง

ยุทธศาสตร์ที่ ๘	ยุทธศาสตร์/เป้าหมาย/กลยุทธ์	สภาพความสำเร็จ/ตัวชี้วัด
สร้างความเสมอภาคและเพิ่มโอกาสเข้าถึงบริการการศึกษาขั้นพื้นฐาน	๑. ผู้บริหารมีคุณธรรม จริยธรรม มีภาวะผู้นำและมี ความสามารถในการบริหารจัดการ การศึกษา ๒. ผู้เรียนได้เรียนรู้จนจบ การศึกษาภาคบังคับใน ขอบเขตที่สถานศึกษา รับผิดชอบ	๑. ร้อยละของครูที่มีผลการนำเสนอการประเมินมาปรับเปลี่ยนการเรียนการสอนเพื่อพัฒนาผู้เรียนให้เต็มตามศักยภาพ อยู่ในระดับดีเลิศ ๒. ร้อยละ ๘๕ ของนักเรียนในเขตบริการนอกเขตบริการ เด็กต่างด้าว เข้าเรียนการศึกษาภาคบังคับ

ยุทธศาสตร์ที่ ๙	ยุทธศาสตร์/เป้าหมาย/กลยุทธ์	สภาพความสำเร็จ/ตัวชี้วัด
พัฒนาปัจจัยการให้บริการทางการศึกษาและพัฒนาสื่อเทคโนโลยีสารสนเทศ และการสื่อสารเพื่อการศึกษาต่อเนื่องตลอดชีวิต	๑. สถานศึกษามีปัจจัยการให้บริการทางการศึกษา การจัดการสภาพแวดล้อมและการบริการที่ส่งเสริมให้ผู้เรียนพัฒนาตามธรรมชาติเต็มศักยภาพ	๑. ระดับคุณภาพของการจัดสภาพแวดล้อมที่เอื้อต่อการเรียนรู้ มีอาคาร สถานที่ ที่เหมาะสมอยู่ในระดับดีเลิศ ๒. ระดับคุณภาพของการจัดการส่งเสริมคุณภาพอนามัย และความปลอดภัยของผู้เรียนอยู่ในระดับดีเลิศ ๓. ระดับคุณภาพของการจัดการให้บริการเทคโนโลยี สารสนเทศทุกรูปแบบที่เอื้อต่อการเรียนรู้ด้วยตัวเองและการเรียนรู้แบบมีส่วนร่วมอยู่ในระดับดีเลิศ ๔. ระดับคุณภาพของการจัดห้องเรียน ห้องปฏิบัติการ ห้องสมุด พื้นที่สีเขียว และสิ่งอำนวยความสะดวกเพียงพอและอยู่ในสภาพใช้การได้ดีอยู่ในระดับดีเลิศ ๕. ระดับคุณภาพของการจัด และใช้แหล่งเรียนรู้ทั้งในและนอกสถานศึกษาอยู่ในระดับ ดีเลิศ

ยุทธศาสตร์ที่ ๑๐	ยุทธศาสตร์/เป้าหมาย/กลยุทธ์	สภาพความสำเร็จ/ตัวชี้วัด
<p>การจัดการศึกษาปฐมวัยที่มีคุณภาพ</p>	<ol style="list-style-type: none"> ๑. เด็กมีคุณธรรม จริยธรรม และค่านิยมที่พึงประสงค์ ๒. เด็กมีจิตสำนึกในการอนุรักษ์และพัฒนาสิ่งแวดล้อม ๓. เด็กสามารถทำงานจนสำเร็จ ทำงานร่วมกับผู้อื่นได้ และมีความรู้สึกที่ดีต่ออาชีพสุจริต ๔. เด็กสามารถคิดรวบยอด คิดแก้ปัญหาและคิดริเริ่มสร้างสรรค์ ๕. เด็กมีความรู้และทักษะเบื้องต้น ๖. เด็กมีความสนใจ ใฝ่รู้ รักการอ่านและพัฒนาตนเอง ๗. เด็กมีสุขนิสัย สุขภาพกาย และสุขภาพจิตที่ดี ๘. เด็กมีสุนทรียภาพและลักษณะนิสัยด้านศิลปะ ดนตรี และการเคลื่อนไหว 	<ol style="list-style-type: none"> ๑. ระดับคุณภาพของการจัดสภาพแวดล้อมที่เอื้อต่อการเรียนรู้ มีอาคาร สถานที่ที่เหมาะสมอยู่ในระดับดีเลิศ ๒. ระดับคุณภาพของการจัดการส่งเสริมคุณภาพอนามัย และความปลอดภัยของผู้เรียนอยู่ในระดับดีเลิศ ๓. ระดับคุณภาพของการจัดการให้บริการเทคโนโลยี สารสนเทศทุกรูปแบบที่เอื้อต่อการเรียนรู้ด้วยตัวเองและการเรียนรู้แบบมีส่วนร่วมอยู่ในระดับดีเลิศ ๔. ระดับคุณภาพของการจัดห้องเรียน ห้องปฏิบัติการ ห้องสมุด พื้นที่สีเขียว และสิ่งอำนวยความสะดวกเพียงพอและอยู่ในสภาพใช้งานได้ดีอยู่ในระดับดีเลิศ ๕. ระดับคุณภาพของการจัด และใช้แหล่งเรียนรู้ทั้งในและนอกสถานศึกษาอยู่ในระดับ ดีเลิศ

๒. อาคารสถานที่ตั้งโรงเรียนพระกุมารสุรินทร์



๑. อาคารประถม	๒. อาคารอนุบาล	๓. อาคารบริบาล	๔. บ้านซิสเตอร์
๕. โรงอาหาร	๖. ห้องน้ำประถม	๗. ห้องน้ำอนุบาล	๘. โรงเก็บอุปกรณ์ช่าง
๙. ลานจอดรถ	๑๐. ที่จอดรถครู	๑๑. ลานอเนกประสงค์	๑๒. สนามฟุตบอล
๑๓. สนามบาส	๑๔. สนามเด็กเล่น	๑๕. โรงจอดรถ	

แผนที่โรงเรียน แผนที่โรงเรียนพระกุมารสุรินทร์

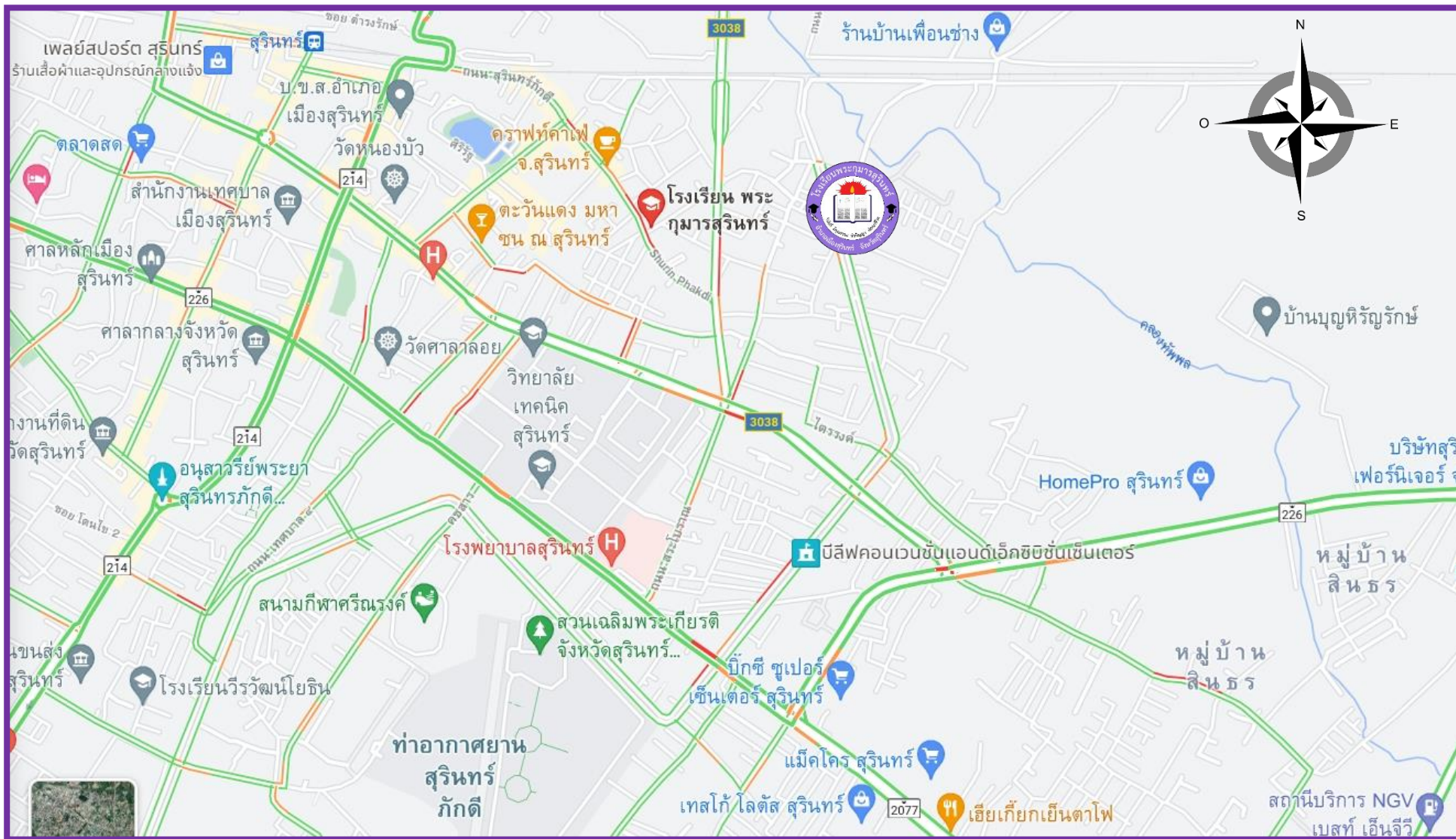

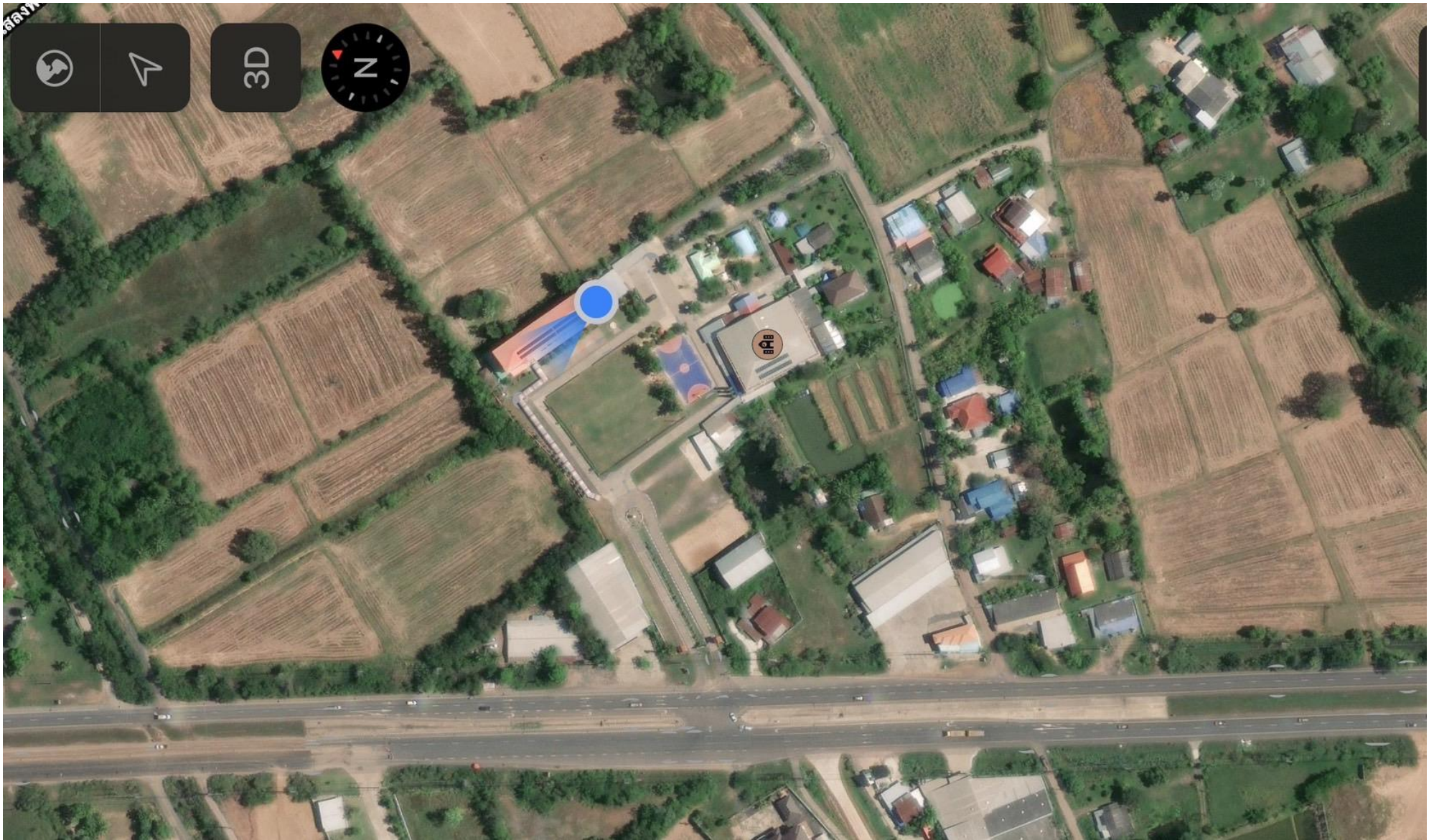

๓. โครงสร้างการบริหารงานโรงเรียนพระกุมารสุรินทร์

โรงเรียนพระกุมารสุรินทร์แบ่งโครงสร้างการบริหารเป็น ๕ ฝ่าย ได้แก่ ฝ่ายบริหารงานทั่วไป บริหารวิชาการ บริหารงานบุคคล บริหารงบประมาณ และบริหารงานอภิบาล ผู้บริหารยึดหลักการบริหาร /เทคนิคการบริหารแบบมีส่วนร่วมดังนี้

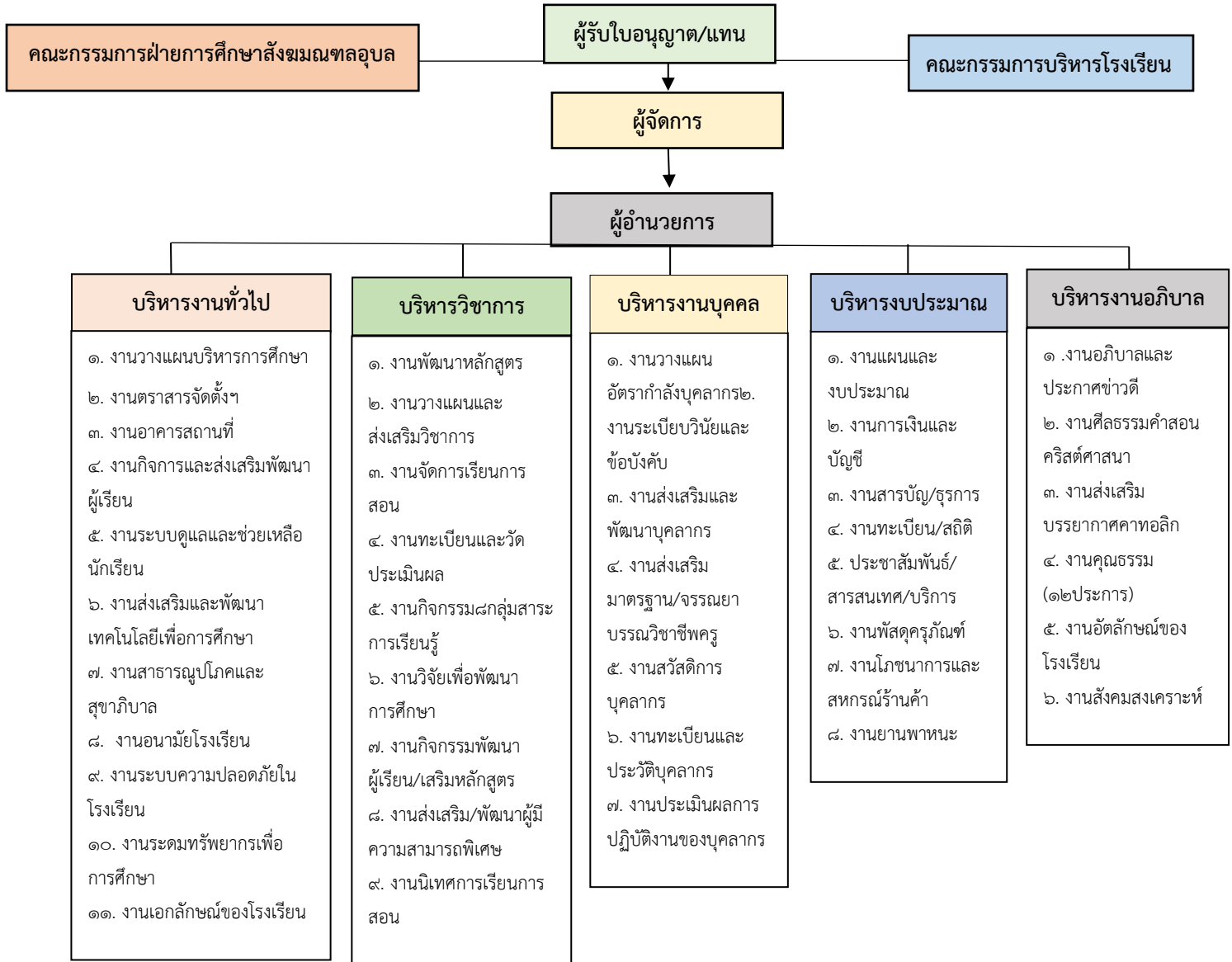

๔. ข้อมูลบุคลากร

ข้อมูลบุคลากรโรงเรียนพระกุมารสุรินทร์ ปีการศึกษา ๒๕๖๕
(ที่ได้รับการบรรจุ)

ที่	ชื่อ - สกุล	ตำแหน่ง	วัน เดือน ปี เกิด	วันที่เข้าทำงาน	คุณวุฒิ	วิชาเอก
๑	นายประยูร สมศรี	ผู้รับใบอนุญาต/ ผู้จัดการ	๓๐ มี.ค.๒๕๑๙	๑๖ พ.ค. ๒๕๖๑	ศษ.ม.	การบริหารการศึกษา
๒	นางสาวเฉลิมศรี มีศรี	ผู้อำนวยการ	๕ พ.ค. ๒๕๑๓	๑ มิ.ย. ๒๕๖๔	ศษ.ม.	การบริหารการศึกษา
๓	นางนุกูล วิเศษวงษา	ครู	๑๕ ก.พ. ๒๕๑๕	๑ พ.ค. ๒๕๔๖	ค.บ.	ภาษาอังกฤษ
๔	นางนภาพรณ แก้วสวย	ครู	๗ ก.พ. ๒๕๒๒	๑ ต.ค. ๒๕๔๓	ค.บ.	การประถมศึกษา
๕	นางสุหทัย ยืนยง	ครู	๑๔ ก.ค. ๒๕๑๗	๑ พ.ค. ๒๕๔๘	ค.บ.	คณิตศาสตร์
๖	นางสาวเย็นฤดี กาญจนสร	ครู	๒๗ มี.ค. ๒๕๒๔	๑ พ.ค. ๒๕๔๗	วท.บ.	วิทยาการคอมพิวเตอร์
๗	นางพัชรี สร้อยแสง	ครู	๒๕ เม.ย. ๒๕๒๖	๑๔ พ.ย. ๒๕๔๙	ศศ.บ.	ภาษาไทย
๘	นางสาวรัชณี หินอ่อน	ครู	๑๒ ก.ย. ๒๕๒๘	๓๐ มิ.ย. ๒๕๒๘	วท.บ.	สุขศึกษา
๙	นางสาวพรทิพย์ นิยมธรรม	ครู	๑๕ ส.ค. ๒๕๓๑	๑ พ.ค. ๒๕๕๖	ศศ.บ.	ภาษาอังกฤษ
๑๐	นางสาวณัฐชานา จันทร์จำนง	ครู	๘ มิ.ย. ๒๕๑๖	๑๔ มี.ค. ๒๕๕๐	ค.บ.	การศึกษาปฐมวัย
๑๑	นางสุตามาส ตะโคดม	ครู	๔ ก.พ. ๒๕๐๙	๑๘ มี.ค. ๒๕๔๘	ค.บ.	การศึกษาปฐมวัย

สรุป

ผู้บริหาร	๑	คน	วุฒิการศึกษา	
ผู้รับใบอนุญาต	๑	คน	ปริญญาเอก	๑ คน
ครูทั้งสิ้น	๑๐	คน	ปริญญาโท	๑ คน
ชาย	-	คน	ปริญญาตรี	๙ คน
หญิง	๑๐	คน		

ข้อมูลบุคลากรโรงเรียนพระกุมารสุรินทร์ ปีการศึกษา ๒๕๖๕
(ยังไม่ได้รับการบรรจุ)

ที่	ชื่อ - สกุล	ตำแหน่ง	วัน เดือน ปี เกิด	วันที่เข้าทำงาน	คุณวุฒิ	วิชาเอก
๑	นางสาวอรพรรณ แก้วล้อม	ครูพี่เลี้ยง	๘ เม.ย. ๒๕๓๔	๒๘ พ.ค. ๒๕๕๘	ค.บ.	ชีววิทยา
๒	นางสาวณัฐภรณ์ ถาวร	ครูพี่เลี้ยง	๑๒ มิ.ย. ๒๕๓๕	๑ พ.ค. ๒๕๕๘	ศส.บ.	ภาษาอังกฤษเพื่อการสื่อสาร
๓	นางปานิสรา ปินนาค	ครู	๑๘ มิ.ย. ๒๕๓๕	๑ พ.ย. ๒๕๖๐	ค.บ.	ปฐมวัย
๔	นางสาวเมวดี เห็นให้ชม	ครู	๒๕ พ.ค. ๒๕๓๖	๑ พ.ย. ๒๕๖๐	ค.บ.	สังคมศึกษา
๕	นางอิสริยา สุปิงคลัด	ครู	๑๕ เม.ย.๒๕๒๙	๑ ก.พ. ๒๕๖๑	บธ.บ.	คอมพิวเตอร์
๖	นางสาวอ๊กแนส เซอร์	ครูพิเศษ	๒๖ ธ.ค.๒๕๑๑	๑ พ.ค.๒๕๖๔	ค.บ.	ภาษาไทย

สรุป	ครูทั้งสิ้น ๕ คน	ชาย	-	คน	หญิง	๖ คน
	วุฒิการศึกษา	ปริญญาโท	๑	คน	ปริญญาตรี	๖ คน

๕. ข้อมูลเกี่ยวกับสถานที่

ตารางแสดงอาคารเรียน อาคารประกอบการ

ประเภท	หลัง	ห้อง
อาคารเรียนถาวร	๓	๒๐
ห้องปฏิบัติการ	-	๒
ห้องเรียน	-	๒๐
ห้องเรียนดนตรี	-	๑
ห้องนาฏศิลป์	-	๑
โรงอาหาร	๑	-
บ้านพักนักการภารโรง	๑	-
ห้องน้ำ	-	๒๐
ห้องสมุด	-	๑
ห้องวิทยาศาสตร์	-	๑

ตารางแสดงจำนวนครูแยกตามวุฒิการศึกษา

ประเภท/วุฒิ	จำนวน
ปริญญาเอก	๑
ปริญญาโท	๒
ปริญญาตรี	๑๔
อนุปริญญา	-
ต่ำกว่าอนุปริญญา	-
รวม	๑๗

แผนผังชั้นเรียน

อาคาร ตึกประถม

ชั้น ๓	ห้องพยาบาล	ห้อง EIS	ป.๖	ป.๕	ป.๔	ห้องวิทยาศาสตร์
ชั้น ๒	ห้องประชุม	ห้องสมุด	ป.๑	ป.๒	ป.๓	ห้องคอมพิวเตอร์
ชั้น ๑	ห้องผู้อำนวยการ/ห้องธุรการ		เวที/ลานเอนกประสงค์		ห้องภาษาอังกฤษ	

อาคาร ตึกอนุบาล

ชั้น ๒	หอพักนักเรียนชาย	ห้องซัก อบรีด	หอพักผู้หญิง	ห้องน้ำ	ห้องเอนกประสงค์	ห้องพักนักรการโรง
ชั้น ๑	ห้องผู้จัดการ	ห้องผู้อำนวยการ	ห้องประชุม	อ.๓	อ.๒	อ.๑

อาคาร ตึกบริหาร/โรงอาหาร

อาคาร	ห้องบริหาร	โรงอาหาร
-------	------------	----------

ข้อมูลเกี่ยวกับผู้เรียน

ระดับการเรียนที่เปิดสอน

๑. ระดับบริหาร จำนวน ๑ ห้อง
 ๒. ระดับอนุบาลปีที่ ๑ - ๓ จำนวน ๓ ห้อง
 ๓. ระดับประถมศึกษาปีที่ ๑ - ๖ จำนวน ๖ ห้อง
- รวมแล้วปัจจุบันมีห้องเรียนทั้งหมด จำนวน ๒๑ ห้อง
- อาคารเรียน จำนวน ๓ หลัง
- นักเรียน จำนวน ๒๔๖ คน
- ครู จำนวน ๑๖ คน แยกเป็น หญิง จำนวน ๑๖ คน ชาย - คน
- ครูพี่เลี้ยง จำนวน ๒ คน
- นักรการโรง จำนวน ๒ คน พนักงานโภชนาการ จำนวน ๓ คน

๖. ข้อมูลเกี่ยวกับผู้เรียน

ระดับการเรียนที่เปิดสอน

๑. ระดับอนุบาล ๑ - ๓ มี ๓ ห้อง

๒. ระดับประถมศึกษาปีที่ ๑ - ๖ มี ๖ ห้อง

รวมแล้วปัจจุบันมีห้องเรียนทั้งหมด ๙ ห้อง มีอาคารเรียน ๒ หลัง มีนักเรียนทั้งหมด ๒๔๖ คน ครูทั้งหมด ๑๖ ครูหญิง ๑๖ คน ครูพี่เลี้ยง ๒ คน นักการภารโรง ๒ คน โภชนาการ ๓ คน

ตารางแสดงจำนวนห้องเรียนและนักเรียน ปีการศึกษา ๒๕๖๕

ระดับชั้น	ห้องเรียน	ชาย	หญิง	รวม	
บริบาล	๑	๗	๑๓	๒๐	
ระดับก่อนประถมศึกษา					
อนุบาล ๑	๑	๗	๑๒	๒๕	
อนุบาล ๒	๑	๘	๒๐	๒๘	
อนุบาล ๓	๑	๑๘	๑๒	๓๐	
รวม	๓	๓๓	๔๔	๘๓	
ป.๑	๑	๘	๑๖	๒๔	
ป.๒	๑	๑๒	๑๒	๒๔	
ป.๓	๑	๑๓	๑๔	๒๗	
ป.๔	๑	๑๑	๒๒	๓๓	
ป.๕	๑	๑๒	๑๙	๓๑	
ป.๖	๑	๑๔	๑๐	๒๔	
รวมประถม	๖	๗๐	๙๔	๑๖๓	
รวมทั้งสิ้น	๑๐	๑๐๓	๑๓๘	๒๔๖	

สำรวจ ณ วันที่ ๑๐ มิถุนายน พ.ศ. ๒๕๖๕

โครงสร้างเวลาเรียน หลักสูตรโรงเรียนพระกุมารสุรินทร์ ฉบับปรับปรุง พุทธศักราช ๒๕๖๕
ตามหลักสูตรแกนกลางการศึกษาขั้นพื้นฐาน พุทธศักราช ๒๕๕๑ (ฉบับปรับปรุง พ.ศ. ๒๕๖๐)

กลุ่มสาระการเรียนรู้/กิจกรรม	เวลาเรียน (ชั่วโมง/ปี)					
	ระดับประถมศึกษา					
	ป.๑	ป.๒	ป.๓	ป.๔	ป.๕	ป.๖
● กลุ่มสาระการเรียนรู้						
ภาษาไทย	๒๐๐	๒๐๐	๒๐๐	๑๖๐	๑๖๐	๑๖๐
คณิตศาสตร์	๑๖๐	๑๖๐	๑๖๐	๑๖๐	๑๖๐	๑๖๐
วิทยาศาสตร์	๑๒๐	๑๒๐	๑๒๐	๑๒๐	๑๒๐	๑๒๐
สังคมศึกษา ศาสนา และวัฒนธรรม	๘๐	๘๐	๘๐	๘๐	๘๐	๘๐
ประวัติศาสตร์	๔๐	๔๐	๔๐	๔๐	๔๐	๔๐
สุขศึกษาและพลศึกษา	๔๐	๔๐	๔๐	๘๐	๘๐	๘๐
ศิลปะ	๔๐	๔๐	๔๐	๘๐	๘๐	๘๐
การทำงานอาชีพ	๔๐	๔๐	๔๐	๔๐	๔๐	๔๐
ภาษาต่างประเทศ	๑๒๐	๑๒๐	๑๒๐	๘๐	๘๐	๘๐
รวมเวลาเรียน (พื้นฐาน)	๘๔๐	๘๔๐	๘๔๐	๘๔๐	๘๔๐	๘๔๐
● รายวิชาเพิ่มเติม						
ภาษาอังกฤษ	๘๐	๘๐	๘๐	๑๒๐	๑๒๐	๘๐
ภาษาไทยเพิ่มเติม	๔๐	๔๐	๔๐	-	-	-
คณิตศาสตร์เพิ่มเติม	๔๐	๔๐	๔๐	๔๐	๔๐	๔๐
คอมพิวเตอร์	๔๐	๔๐	๔๐	๔๐	๔๐	๔๐
หน้าที่พลเมือง	๔๐	๔๐	๔๐	๔๐	๔๐	๔๐
การป้องกันการทุจริต	๔๐	๔๐	๔๐	๔๐	๔๐	๔๐
รวมเวลาเรียน (เพิ่มเติม)	๒๘๐	๒๘๐	๒๘๐	๒๘๐	๒๘๐	๒๘๐
● กิจกรรมพัฒนาผู้เรียน	๑๒๐	๑๒๐	๑๒๐	๑๒๐	๑๒๐	๑๒๐
กิจกรรมแนะแนว	๔๐	๔๐	๔๐	๔๐/๑	๔๐	๔๐
กิจกรรมนักเรียน						
- กิจกรรมลูกเสือ/เนตรนารี	๔๐	๔๐	๔๐	๔๐/๑	๔๐	๔๐
- ชุมนุม	๓๐	๓๐	๓๐	๓๐/๑	๓๐	๓๐
กิจกรรมสาธารณประโยชน์	๑๐	๑๐	๑๐	๑๐	๑๐	๑๐
รวมเวลาเรียนทั้งหมด	๑,๒๔๐ ชม. (ไม่น้อยกว่า ๑,๐๐๐ ชั่วโมง/ปี)					

โครงสร้างหลักสูตร ปีการศึกษา ๒๕๖๖
 ชั้นประถมศึกษาปีที่ ๑

รหัส	กลุ่มสาระการเรียนรู้/กิจกรรม	เวลาเรียน
รายวิชาพื้นฐาน		(๘๕๐ ชม./ปี)
ท๑๑๑๐๑	ภาษาไทย	๒๐๐
ค๑๑๑๐๑	คณิตศาสตร์	๑๖๐
ว๑๑๑๐๑	วิทยาศาสตร์และเทคโนโลยี	๑๒๐
ส๑๑๑๐๑	สังคมศึกษา ศาสนาและวัฒนธรรม	๘๐
ส๑๑๑๐๒	ประวัติศาสตร์	๕๐
พ๑๑๑๐๑	สุขศึกษาและพลศึกษา	๕๐
ศ๑๑๑๐๑	ศิลปะ	๕๐
ง๑๑๑๐๑	การงานอาชีพ	๕๐
อ๑๑๑๐๑	ภาษาอังกฤษ	๑๒๐
รายวิชาเพิ่มเติม		๒๘๐
อ๑๑๒๐๑	ภาษาอังกฤษเพื่อการสื่อสาร ๑	๘๐
ท๑๑๒๐๑	สนุกกับการอ่าน	๕๐
ค๑๑๒๐๑	คณิตศาสตร์เพิ่มเติม	๕๐
ส๑๑๒๐๑	หน้าที่พลเมือง	๕๐
ว๑๑๒๐๑	คอมพิวเตอร์	๕๐
ส๑๑๒๐๑	การป้องกันการทุจริต	๕๐
กิจกรรมพัฒนาผู้เรียน		(๑๒๐)
	แนะแนว	๕๐
	กิจกรรมนักเรียน	
	- กิจกรรมลูกเสือ/เนตรนารี	๕๐
	- ชุมนุม	๓๐
	กิจกรรมเพื่อสังคมและสาธารณประโยชน์ ๑	๑๐

ชั้นประถมศึกษาปีที่ ๒

รหัส	กลุ่มสาระการเรียนรู้/กิจกรรม	เวลาเรียน
รายวิชาพื้นฐาน		(๘๔๐ ชม./ปี)
ท๑๒๑๐๑	ภาษาไทย	๒๐๐
ค๑๒๑๐๑	คณิตศาสตร์	๑๖๐
ว๑๒๑๐๑	วิทยาศาสตร์และเทคโนโลยี	๑๒๐
ส๑๒๑๐๑	สังคมศึกษา ศาสนาและวัฒนธรรม	๘๐
ส๑๒๑๐๒	ประวัติศาสตร์	๔๐
พ๑๒๑๐๑	สุขศึกษาและพลศึกษา	๔๐
ศ๑๒๑๐๑	ศิลปะ	๔๐
ง๑๒๑๐๑	การงานอาชีพ	๔๐
อ๑๒๑๐๑	ภาษาอังกฤษ	๑๒๐
รายวิชาเพิ่มเติม		๒๘๐
อ๑๒๒๐๑	ภาษาอังกฤษเพื่อการสื่อสาร ๒	๘๐
ท๑๒๒๐๑	เล่นสูกันทิ้ง	๔๐
ค๑๒๒๐๑	คณิตศาสตร์เพิ่มเติม	๔๐
ส๑๒๒๐๑	หน้าที่พลเมือง	๔๐
ว๑๒๒๐๑	คอมพิวเตอร์	๔๐
ส๑๒๒๐๑	การป้องกันการทุจริต	๔๐
กิจกรรมพัฒนาผู้เรียน		(๑๒๐)
	แนะแนว	๔๐
	กิจกรรมนักเรียน	
	- ลูกเสือ เนตรนารี	๔๐
	- ชุมนุ่ม	๓๐
	กิจกรรมเพื่อสังคมและสาธารณประโยชน์ ๑	๑๐

ชั้นประถมศึกษาปีที่ ๓

รหัส	กลุ่มสาระการเรียนรู้/กิจกรรม	เวลาเรียน
รายวิชาพื้นฐาน		(๘๕๐ ชม./ปี)
ท๑๓๑๐๑	ภาษาไทย	๒๐๐
ค๑๓๑๐๑	คณิตศาสตร์	๑๖๐
ว๑๓๑๐๑	วิทยาศาสตร์และเทคโนโลยี	๑๒๐
ส๑๓๑๐๑	สังคมศึกษา ศาสนาและวัฒนธรรม	๘๐
ส๑๓๑๐๒	ประวัติศาสตร์	๕๐
พ๑๓๑๐๑	สุขศึกษาและพลศึกษา	๕๐
ศ๑๓๑๐๑	ศิลปะ	๕๐
ง๑๓๑๐๑	การงานอาชีพ	๕๐
อ๑๓๑๐๓	ภาษาอังกฤษ	๑๒๐
รายวิชาเพิ่มเติม		๒๘๐
อ๑๓๒๐๑	ภาษาอังกฤษเพื่อการสื่อสาร ๓	๘๐
ท๑๓๒๐๑	อ่านเพื่อชีวิต	๕๐
ค๑๓๒๐๑	คณิตศาสตร์เพิ่มเติม	๕๐
ส๑๓๒๐๑	หน้าที่พลเมือง	๕๐
ง๑๓๒๐๑	คอมพิวเตอร์	๕๐
ส๑๓๒๐๑	การป้องกันการทุจริต	๕๐
กิจกรรมพัฒนาผู้เรียน		(๑๒๐)
	แนะแนว	๕๐
	กิจกรรมนักเรียน	
	- กิจกรรมลูกเสือ/เนตรนารี	๕๐
	- ชุมนุม	๓๐
	กิจกรรมเพื่อสังคมและสาธารณประโยชน์ ๑	๑๐

ชั้นประถมศึกษาปีที่ ๔

รหัส	กลุ่มสาระการเรียนรู้/กิจกรรม	เวลาเรียน
รายวิชาพื้นฐาน		(๘๕๐ ชม./ปี)
ท๑๔๑๐๑	ภาษาไทย	๑๖๐
ค๑๔๑๐๑	คณิตศาสตร์	๑๖๐
ว๑๔๑๐๑	วิทยาศาสตร์และเทคโนโลยี	๑๒๐
ส๑๔๑๐๑	สังคมศึกษา ศาสนาและวัฒนธรรม	๘๐
ส๑๔๑๐๒	ประวัติศาสตร์	๔๐
พ๑๔๑๐๑	สุขศึกษาและพลศึกษา	๘๐
ศ๑๔๑๐๑	ศิลปะ	๘๐
ง๑๔๑๐๑	การงานอาชีพ	๔๐
อ๑๔๑๐๑	ภาษาอังกฤษ	๘๐
รายวิชาเพิ่มเติม		๒๘๐
อ๑๔๒๓๔	ภาษาอังกฤษเพื่อการสื่อสาร ๔	๑๒๐
ค๑๔๒๐๑	คณิตศาสตร์เพิ่มเติม	๔๐
ส๑๔๒๐๑	หน้าที่พลเมือง	๔๐
ว๑๔๒๐๑	คอมพิวเตอร์	๔๐
ส๑๔๒๐๑	การป้องกันการทุจริต	๔๐
กิจกรรมพัฒนาผู้เรียน		(๑๒๐)
	แนะแนว	๔๐
	กิจกรรมนักเรียน	
	- ลูกเสือ เนตรนารี	๔๐
	- ชุมนุ่ม	๓๐
	กิจกรรมเพื่อสังคมและสาธารณประโยชน์ ๑	๑๐

ชั้นประถมศึกษาปีที่ ๕

รหัส	กลุ่มสาระการเรียนรู้/กิจกรรม	เวลาเรียน
รายวิชาพื้นฐาน		(๘๔๐ ชม./ปี)
ท๑๕๑๐๑	ภาษาไทย	๑๖๐
ค๑๕๑๐๑	คณิตศาสตร์	๑๖๐
ว๑๕๑๐๑	วิทยาศาสตร์และเทคโนโลยี	๑๒๐
ส๑๕๑๐๑	สังคมศึกษา ศาสนาและวัฒนธรรม	๘๐
ส๑๕๑๐๒	ประวัติศาสตร์	๔๐
พ๑๕๑๐๑	สุขศึกษาและพลศึกษา	๘๐
ศ๑๕๑๐๑	ศิลปะ	๘๐
ง๑๕๑๐๑	การงานอาชีพและเทคโนโลยี	๔๐
อ๑๕๑๐๑	ภาษาอังกฤษ	๘๐
รายวิชาเพิ่มเติม		๒๘๐
อ๑๕๒๐๑	ภาษาอังกฤษเพื่อการสื่อสาร ๕	๑๒๐
ค๑๕๒๐๑	คณิตศาสตร์เพิ่มเติม	๔๐
ส๑๕๒๐๑	หน้าที่พลเมือง	๔๐
ง๑๕๒๐๑	คอมพิวเตอร์	๔๐
ส๑๕๒๐๑	การป้องกันการทุจริต	๔๐
กิจกรรมพัฒนาผู้เรียน		(๑๒๐)
	แนะแนว	๔๐
	กิจกรรมนักเรียน	
	- ลูกเสือ เนตรนารี	๔๐
	- ชุมนวม	๓๐
	กิจกรรมเพื่อสังคมและสาธารณประโยชน์ ๑	๑๐

ชั้นประถมศึกษาปีที่ ๖

รหัส	กลุ่มสาระการเรียนรู้/กิจกรรม	เวลาเรียน
รายวิชาพื้นฐาน		(๘๔๐ ชม./ปี)
ท๑๖๑๐๑	ภาษาไทย	๑๖๐
ค๑๖๑๐๑	คณิตศาสตร์	๑๖๐
ว๑๖๑๐๑	วิทยาศาสตร์และเทคโนโลยี	๑๒๐
ส๑๖๑๐๑	สังคมศึกษา ศาสนาและวัฒนธรรม	๘๐
ส๑๖๑๐๒	ประวัติศาสตร์	๔๐
พ๑๖๑๐๑	สุขศึกษาและพลศึกษา	๘๐
ศ๑๖๑๐๑	ศิลปะ	๘๐
ง๑๖๑๐๑	การทำงานอาชีพ	๔๐
อ๑๖๑๐๑	ภาษาอังกฤษ	๘๐
รายวิชาเพิ่มเติม		๒๘๐
อ๑๖๒๐๑	ภาษาอังกฤษในชีวิตประจำวัน	๘๐
ค๑๖๒๐๑	ทักษะคณิตศาสตร์	๔๐
ส๑๖๒๐๑	หน้าที่พลเมือง	๔๐
ง๑๖๒๐๑	คอมพิวเตอร์	๔๐
ส๑๖๒๐๑	การป้องกันการทุจริต	๔๐
กิจกรรมพัฒนาผู้เรียน		(๑๒๐)
	แนะแนว	๔๐
	กิจกรรมนักเรียน	
	- ลูกเสือ เนตรนารี	๔๐
	- ชุมนุ่ม	๓๐
	กิจกรรมเพื่อสังคมและสาธารณประโยชน์ ๑	๑๐

ข้อมูลตารางเรียนโรงเรียนพระกุมารสุรินทร์
ระดับชั้นบริหาร ปีการศึกษา ๒๕๖๕



ตารางกิจกรรมประจำวันบริหาร



07.30 - 08.00 น.	รับนักเรียนเป็นรายบุคคลและสนทนาทักทาย
08.00 - 08.30 น.	เคารพธงชาติ สวดมนต์
08.30 - 09.00 น.	กิจกรรมเคลื่อนไหวและกิจกรรมเข้าจังหวะ
09.10 - 10.00 น.	กิจกรรมเสริมประสบการณ์
10.00 - 10.10 น.	พาเด็กไปห้องน้ำ
10.10 - 10.40 น.	กิจกรรมสร้างสรรค์และกิจกรรมเสรี
10.40 - 11.00 น.	กิจกรรมกลางแจ้ง
11.00 - 12.00 น.	พักรับประทานอาหารกลางวัน แปรงฟัน
12.00 - 14.30 น.	นอนพัก่อน
14.30 - 14.40 น.	ตื่นนอน อาบน้ำ ล้างหน้า ทาแป้ง
14.40 - 14.50 น.	เกมการศึกษา และสรุป
14.50 - 15.00 น.	สวดมนต์ เตรียมตัวกลับบ้าน

หมายเหตุ : การจัดกิจกรรมในแต่ละวันสามารถปรับเปลี่ยนได้ตามความเหมาะสม



ระดับชั้นอนุบาลปีที่ ๑ ปีการศึกษา ๒๕๖๕



คุณครูสุตามาศ ตะโคตม
ครูประจำชั้น



ตารางเรียน

ชั้นอนุบาล 1

ปีการศึกษา 2565



วัน/เวลา	08.00 – 08.40	08.40 – 09.20	09.20 – 10.20	10.20 – 11.10	11.10 น. – 14.00	14.00 – 15.00	15.00 – 15.30
จันทร์	เตรียมความพร้อม กิจกรรมเคลื่อนไหว และจังหวะร่วมกัน หน้าเสาธง	เรียนรู้คอมพิวเตอร์ สื่อนำโดยคุณครูอุษิตยา สุปิงคลิต	กิจกรรมเลจ้างสรรค์/ กิจกรรมเสริม ประสบการณ์	กิจกรรมเลจ้างสรรค์/ กิจกรรมเสริม ประสบการณ์	พักรับประทานอาหารกลางวัน	รับประทานอาหารว่าง ฝึกอ่านพยัญชนะอังกฤษ พร้อมฝึกคัดและเขียน	เกมการศึกษา/เตรียม ตัวกลับบ้าน
อังคาร	เตรียมความพร้อม กิจกรรมเคลื่อนไหว และจังหวะร่วมกัน หน้าเสาธง	(ทีมรวม) รับประทานอาหารว่างเข้า/กิจกรรม จัดการอ่านภาษาไทย	กิจกรรมเลจ้างสรรค์/ กิจกรรมเสริม ประสบการณ์	เรียนรู้ภาษาอังกฤษ Mini EIS สื่อนำโดย Teacher..Panne		รับประทานอาหารว่าง จัดการอ่านนับเลข 1-50 พร้อมฝึกคัดและเขียน	นิทานส่งเสริมคุณธรรม เกมการศึกษา
พุธ	เตรียมความพร้อม กิจกรรมเคลื่อนไหว และจังหวะร่วมกัน หน้าเสาธง	เรียนรู้ภาษาอังกฤษ Mini EIS สื่อนำโดย Teacher..Panne	กิจกรรมเลจ้างสรรค์/ กิจกรรมเสริม ประสบการณ์	กิจกรรมเลจ้างสรรค์/ กิจกรรมเสริม ประสบการณ์		รับประทานอาหารว่าง คัดเขียนภาษาอังกฤษ	ดูแลจัดการอ่าน/ เกมการศึกษา
พฤหัสบดี	เตรียมความพร้อม กิจกรรมเคลื่อนไหว และจังหวะร่วมกัน หน้าเสาธง	เรียนรู้ภาษาอังกฤษ สื่อนำโดย ฉิสเตอร์ภลลี เกอซี	กิจกรรมเลจ้างสรรค์/ กิจกรรมเสริม ประสบการณ์	กิจกรรมเลจ้างสรรค์/ กิจกรรมเสริม ประสบการณ์		รับประทานอาหารว่าง คัดเขียนภาษาอังกฤษ	ดูแลจัดการอ่าน/เกม การศึกษา
ศุกร์	เตรียมความพร้อม กิจกรรมเคลื่อนไหว และจังหวะร่วมกัน หน้าเสาธง	(ทีมรวม) รับประทานอาหารว่างเข้า/กิจกรรม จัดการอ่านภาษาไทย	กิจกรรมเลจ้างสรรค์/ กิจกรรมเสริม ประสบการณ์	เรียนรู้ภาษาอังกฤษ สื่อนำโดย ฉิสเตอร์ภลลี เกอซี		รับประทานอาหารว่าง ฝึกอ่านภาษาไทย	ทบทวนสาระการเรียนรู้ ในรายสัปดาห์







ระดับชั้นอนุบาลปีที่ ๒ ปีการศึกษา ๒๕๖๕

ตารางเรียน ชั้นอนุบาล 2 ปีการศึกษา 2565

คุณครูณัฐภรณ์ ถาวร

วัน/เวลา	08:00-08:40	08:40-09:20	09:20-10:20	10:20-11:10	11:10-14:00	14:00-15:00	15:00-16:00	16:00-16:30
จันทร์	กิจกรรมเคลื่อนไหวและจังหวะร่วมกันหน้าเสาธง โดย ครูณัฐภรณ์ ถาวร	(สัมมน) กิจกรรมไหว้สวย บอกรักทำทักทายภาษาอังกฤษ โดย ครูณัฐภรณ์ ถาวร	ภาษาอังกฤษMini EIS โดย Teacher..Penny	กิจกรรมสร้างสรรค์ / กิจกรรมเสริมประสบการณ์ โดย ครูณัฐภรณ์ ถาวร	รับประทานอาหารกลางวัน เด็กอนุบาลทั้งหมด	สอนเสริม ศิลปะ โดย ครูณัฐภรณ์ ถาวร	กิจกรรมรักการอ่านภาษาไทย โดย ครูณัฐภรณ์ ถาวร	เกมการศึกษา โดย ครูณัฐภรณ์ ถาวร เด็กเตรียมตัวกลับบ้าน
อังคาร	กิจกรรมเคลื่อนไหวและจังหวะร่วมกันหน้าเสาธง โดย ครูสุตมาศ ตะโคดม	คอมพิวเตอร์ โดยครูอิชริยา สุปิงคิลิต	กิจกรรมในห้อง ดนตรีไทย โดย ครูณัฐภรณ์ ถาวร	กิจกรรมสร้างสรรค์ / กิจกรรมเสริมประสบการณ์ โดย ครูณัฐภรณ์ ถาวร		สอนเสริม คณิตศาสตร์ โดย ครูณัฐภรณ์ ถาวร	กิจกรรมรักการอ่าน คณิตศาสตร์(นับเลข) โดย ครูณัฐภรณ์ ถาวร	นิทานคุณธรรม เกมการศึกษา โดย ครูณัฐภรณ์ ถาวร เด็กเตรียมตัวกลับบ้าน
พุธ	กิจกรรมเคลื่อนไหวและจังหวะร่วมกันหน้าเสาธง โดย ณัฐภรณ์ จันทระจำนง	(สัมมน) กิจกรรมรักการอ่านภาษาอังกฤษ โดย ครูณัฐภรณ์ ถาวร	เสริมภาษาอังกฤษ โดยจิตเตอร์รักกันเส มาลี เสง	กิจกรรมสร้างสรรค์ / กิจกรรมเสริมประสบการณ์ โดย ครูณัฐภรณ์ ถาวร		สอนเสริม ภาษาไทย โดย ครูณัฐภรณ์ ถาวร	กิจกรรมคัดไทย โดย ครูณัฐภรณ์ ถาวร	ศิลปะสร้างสรรค์ เกมการศึกษา โดย ครูณัฐภรณ์ ถาวร เด็กเตรียมตัวกลับบ้าน
พฤหัสบดี	กิจกรรมเคลื่อนไหวและจังหวะร่วมกันหน้าเสาธง โดยครูอรพพร แก้วล้อม	(สัมมน) กิจกรรมคณิตศาสตร์ (เรียนรู้ตัวเลขอารบิก-ไทย) โดย ครูณัฐภรณ์ ถาวร	ภาษาอังกฤษMini EIS โดย Teacher..Penny	กิจกรรมสร้างสรรค์ / กิจกรรมเสริมประสบการณ์ โดย ครูณัฐภรณ์ ถาวร		สอนเสริม ภาษาอังกฤษ โดย ครูณัฐภรณ์ ถาวร	กิจกรรมคัดและออกเสียง คำศัพท์ภาษาอังกฤษ โดย ครูณัฐภรณ์ ถาวร	มุมรักการอ่าน เกมการศึกษา โดย ครูณัฐภรณ์ ถาวร เด็กเตรียมตัวกลับบ้าน
ศุกร์	กิจกรรมเคลื่อนไหวและจังหวะร่วมกันหน้าเสาธง โดย ครูณัฐภรณ์ นรสิงห์	เสริมภาษาอังกฤษ โดยจิตเตอร์รักกันเส มาลี เสง	กิจกรรมในห้อง ดนตรีไทย โดย ครูณัฐภรณ์ ถาวร	กิจกรรมสร้างสรรค์ / กิจกรรมเสริมประสบการณ์ โดย ครูณัฐภรณ์ ถาวร		สอนเสริม ศิลปะ โดย ครูณัฐภรณ์ ถาวร	กิจกรรมรักการอ่านภาษาไทย โดย ครูณัฐภรณ์ ถาวร	ทบทวนสาระการเรียนรู้ ตลอดสัปดาห์ เกมการศึกษา โดย ครูณัฐภรณ์ ถาวร เด็กเตรียมตัวกลับบ้าน

ตารางเรียนชั้นประถมศึกษาปีที่ ๑ ปีการศึกษา ๒๕๖๕



วัน/เวลา	๐8.30 น. 09.2๐ น.	๐9.20 น. 10.1๐ น.	10.10 น. 10.20 น.	10.2๐ น. 11.1๐ น.	11.10 น. 12.00 น.	12.00 น. 13.00 น.	13.00 น. 13.50 น.	13.50 น. 14.40 น.	14.40 น. 14.50 น.	14.50 น. 15.40 น.
จันทร์	English EIS	คณิตศาสตร์	พัก 10 นาที	ภาษาไทย	คอมพิวเตอร์	พักรับประทานอาหารกลางวัน	English	แนะแนว	พัก 10 นาที	การป้องกันกร ทุจริต ศิลปะ
อังคาร	ภาษาไทย	สังคมศึกษา		หน้าที่พลเมือง	คณิตศาสตร์		English	ดนตรี-นาฏศิลป์		
พุธ	คณิตศาสตร์	สังคมศึกษา		ภาษาไทย	สุขศึกษา		ภาษาไทย	กิจกรรมลดเวลา เรียน		ลูกเสือ
พฤหัสบดี	พลศึกษา	คอมพิวเตอร์		ภาษาไทย (เพิ่มเติม)	วิทยาศาสตร์		English	ประวัติศาสตร์		คณิตศาสตร์
ศุกร์	ภาษาไทย	English EIS		วิทยาศาสตร์	คณิตศาสตร์		การงานฯ	กิจกรรมลดเวลา เรียน		ชมรม

หมายเหตุ : ชุดพละ ใส่ตามตารางเรียนวันที่เรียนพละ ชุดลูกเสือ ใส่วันพุธ ชุดผ้าไหม ใส่วันศุกร์



ตารางเรียนชั้นประถมศึกษาปีที่ ๒ ปีการศึกษา ๒๕๖๕



**ตารางเรียน ชั้นประถมศึกษาปีที่ 2
ปีการศึกษา 2565
โรงเรียนพระกุมารสุรินทร์**

วัน/เวลา	08.30น.- 09.20น.	09.20น.- 10.10น.	10.10น.- 10.20น.	10.20 น.- 11.10 น.	11.10 น.- 12.00 น.	12.00 น.- 13.00 น.	13.00 น.- 13.50น.	13.50น.- 14.40น.	14.40 น.- 15.30 น.	14.50 น.- 15.40 น.	
จันทร์	ภาษาไทย	คณิตศาสตร์	พัก 10 นาที	ภาษาไทย (เพิ่มเติม)	สุขศึกษา	พัก รับประทานอาหาร กลางวัน	ภาษาอังกฤษ	ภาษาไทย	พัก 10 นาที	วิทยาศาสตร์ เพิ่มเติม	
อังคาร	English	วิทยาศาสตร์		วิทยาศาสตร์ (เพิ่มเติม)	ประวัติศาสตร์		ภาษาไทย	คณิตศาสตร์		ศิลปะ	สังคมศึกษา
พุธ	คณิตศาสตร์	English		คณิตศาสตร์	ภาษาไทย		ภาษาอังกฤษ	กิจกรรมลด เวลาเรียน		กิจกรรมลด เวลาเรียน	ดนตรี- นาฏศิลป์
พฤหัสบดี	English EIS	คณิตศาสตร์		ภาษาไทย	ภาษาไทย		กิจกรรมลด เวลาเรียน	สังคมศึกษา		สังคมศึกษา	
ศุกร์	คณิตศาสตร์	English		การงานฯ	คอมพิวเตอร์		คอมพิวเตอร์	กิจกรรมลด เวลาเรียน		กิจกรรมลด เวลาเรียน	ชมรม



หมายเหตุ ชุดพลະ ใส่ตามตารางเรียนวันที่เรียนพลະ
ชุดลูกเสือ ใส่วันพุธ
ชุดผ้าไหม ใส่วันศุกร์



ตารางเรียนชั้นประถมศึกษาปีที่ ๓ ปีการศึกษา ๒๕๖๕



วัน/เวลา	08.30 น.	09.20 น.	10.10 น.	10.20 น.	11.10 น.	12.00 น.	13.00 น.	13.50 น.	14.40 น.	14.50 น.
	09.20 น.	10.10 น.	10.20 น.	11.10 น.	12.00 น.	13.00 น.	13.50 น.	14.40 น.	14.50 น.	15.40 น.
จันทร์	วิทยาศาสตร์	English	พัก 10 นาที	คณิตศาสตร์	ภาษาไทย	พัก รับประทานอาหาร	คอมพิวเตอร์	ภาษาอังกฤษ	พัก 10 นาที	กิจกรรม ลดเวลาเรียน
อังคาร	English EIS	ภาษาไทย		English	คณิตศาสตร์		สังคมศึกษา	ศิลปะ		พละศึกษา
พุธ	ภาษาไทย	วิทยาศาสตร์		ภาษาไทย	คณิตศาสตร์		คอมพิวเตอร์	แนะแนว		กิจกรรม ลูกเสือ
พฤหัสบดี	คณิตศาสตร์	ดนตรี- ขงาฏศิลป์		สังคมศึกษา	ประวัติ ศาสตร์		หน้าที่ พลเมือง	ภาษาไทย (เพิ่มเติม)		กิจกรรม ลดเวลาเรียน
ศุกร์	English	คณิตศาสตร์		ภาษาไทย	English EIS		สุขศึกษา	กิจกรรม ลดเวลาเรียน		กิจกรรม ชมรม

นางนภาพรณี แก้วสวย ครูประจำชั้น



ตารางเรียนชั้นประถมศึกษาปีที่ ๔ ปีการศึกษา ๒๕๖๕

วันเวลา	08.30 - 09.20	09.20 -10.10	10.10 -10.20	10.20 - 11.10	11.10 - 12.00	12.00 -13.00	13.00 -13.50	13.50 - 14.40	14.40 - 14.50	14.50 - 15.40
จันทร์	คณิตศาสตร์	ภาษาไทย	MATH	English EIS	วิทยาศาสตร์	MATH	ดนตรี-นาฏศิลป์	English (เพิ่มเติม)	MATH	การงานฯ
อังคาร	English	ภาษาไทย	พัก 10 นาที	คณิตศาสตร์	ประวัติศาสตร์	พัก รับประทานอาหาร	สุขศึกษา	วิทยาศาสตร์	พัก 10 นาที	คอมพิวเตอร์
พุธ	English	คณิตศาสตร์		English EIS	ภาษาไทย		ศิลปะ	กิจกรรมลดเวลาเรียน		ลูกเสือ
พฤหัสบดี	ภาษาไทย	หน้าที่พลเมือง		คณิตศาสตร์	คอมพิวเตอร์		ภาษาไทย	พลศึกษา		แนะแนว

ตารางเรียนชั้นประถมศึกษาปีที่ ๕ ปีการศึกษา ๒๕๖๕

ตารางเรียนชั้นประถมศึกษาปีที่ 5
ปีการศึกษา 2564
โรงเรียนพระกุมารสุรินทร์

นางสาวพรทิพย์ นิยมธรรม
ครูประจำชั้น

วัน/เวลา	08.30 น. 09.20 น.	09.20 น. 10.10 น.	10.10 น. 10.20 น.	10.20 น. 11.10 น.	11.10 น. 12.00 น.	12.00 น. 13.00 น.	13.00 น. 13.50 น.	13.50น. 14.40 น.	14.40 น. 15.50 น.	14.50 น. 15.40 น.
จันทร์	ภาษาไทย	ประวัติศาสตร์	พัก 10 นาที	English	English (เพิ่มเติม)	พักรับประทานอาหารกลางวัน	วิทยาศาสตร์	คณิตศาสตร์	พัก 10 นาที	ภาษาไทย
อังคาร	สังคมศึกษา	คณิตศาสตร์		วิทยาศาสตร์	ภาษาไทย		คอมพิวเตอร์	English EIS		แนะแนว
พุธ	คณิตศาสตร์	English		English	ศิลปะ		สุขศึกษา	กิจกรรมลดเวลาเรียน		ลูกเสือ
พฤหัสบดี	ภาษาไทย	สังคมศึกษา		ดนตรี-นาฏศิลป์	พลศึกษา		English EIS	คณิตศาสตร์		คอมพิวเตอร์
ศุกร์	English EIS	ภาษาไทย		การงานฯ	หน้าที่พลเมือง		คณิตศาสตร์	กิจกรรมลดเวลาเรียน		ชมรม

ตารางเรียนชั้นประถมศึกษาปีที่ ๖ ปีการศึกษา ๒๕๖๕



คุณครูพัชรี สร้อยแสง (ครูประจำชั้น) 089-5787891

วัน/เวลา	08.30 น. 09.20 น.	09.20 น. 10.10 น.	10.10 น. 10.20 น.	10.20 น. 11.10 น.	11.10 น. 12.00 น.	12.00 น. 13.00 น.	13.00 น. 13.50 น.	13.50 น. 14.40 น.	14.40 น. 14.50 น.	14.50 น. 15.40 น.
จันทร์	English EIS	คณิตศาสตร์	แผน 01 U.M.	หน้าที่พลเมือง	ประวัติศาสตร์	พักกลางวัน แผน 01 U.M.	ภาษาไทย	วิทยาศาสตร์	แผน 01 U.M.	ศิลปะ
อังคาร	คณิตศาสตร์	English		การงานอาชีพ	English EIS		วิทยาศาสตร์	สังคมศึกษา		ภาษาไทย
พุธ	วิทยาศาสตร์	ภาษาไทย		คณิตศาสตร์	คอมพิวเตอร์		English EIS	กิจกรรมลดเวลา เรียน		ลูกเสือ
พฤหัสบดี	English	ภาษาไทย		English EIS	คณิตศาสตร์		แนะแนว	คอมพิวเตอร์		พลศึกษา
ศุกร์	สังคมศึกษา	ดนตรีนาฏศิลป์		คณิตศาสตร์ เพิ่มเติม	สุขศึกษา		English	การป้องกันการ ทุจริต		ชมรม

หมายเหตุ : ชุดพละ ใส่วันพฤหัสบดี ชุดลูกเสือ ใส่วันพุธ ชุดผ้าไหม ใส่วันศุกร์



ตารางสอน ชีสเตอร์ ดร.เฉลิมศรี มีศรี ผู้อำนวยการโรงเรียน ปีการศึกษา ๒๕๖๕

วัน/เวลา	08.30 น. 09.20 น.	09.20 น. 10.10 น.	10.10 น. 10.20 น.	10.20 น. 11.10 น.	11.10 น. 12.00 น.	12.00 น. 13.00 น.	13.00 น. 13.50 น.	13.50 น. 14.40 น.	14.40 น. 14.50 น.	14.50 น. 15.40 น.
จันทร์	English ป.6		พัก 10 นาที				พัก 10 นาที			
อังคาร		English ป.6								
พุธ										
พฤหัสบดี	English ป.6							แนะแนว ป.6		
ศุกร์								English ป.6		

ครูผู้สอน ชีสเตอร์เฉลิมศรี มีศรี ผู้อำนวยการโรงเรียน

ตารางสอน ซิสเตอร์ อักเนส เซอร์ ครูผู้สอนปีการศึกษา ๒๕๖๕



วัน/เวลา	08.30น. 09.20น.	09.20น. 10.10น.	10.10น. 10.20น.	10.20น. 11.10น.	11.10น. 12.00น.	12.00น. 13.00น.	13.00น. 13.50น.	13.50น. 14.40น.	14.40น. 15.50น.	14.50น. 15.40น.
จันทร์				English P.5				แนะแนว ป.1		ลดเวลา เรียนป.2
อังคาร	English P.4						แนะแนว ป.2			แนะแนว ป.5
พุธ	English P.4	English P.5	พัก 10 นาที	English P.5		พัก รับประทานอาหารกลางวัน		แนะแนว ป.3	พัก 10 นาที	
พฤหัสบดี								แนะแนว ป.6		
ศุกร์	English K.3	English K.2			English P.4					ชมรม



ตารางสอน คุณครูสุตามาศ ตะโคตม ชั้นอนุบาลปีที่ ๑ ปีการศึกษา ๒๕๖๕



คุณครูสุตามาศ ตะโคตม
ครูประจำชั้น



ตารางเรียน

ชั้นอนุบาล 1

ปีการศึกษา 2565



วัน/เวลา	08.00 – 08.40	08.40 – 09.20	09.20 – 10.20	10.20 – 11.10	11.10 น. – 14.00	14.00 – 15.00	15.00 – 15.30
จันทร์	เตรียมความพร้อม กิจกรรมเคลื่อนไหว และจังหวะร่วมกัน หน้าเสาธง	เรียนรู้คอมพิวเตอร์ สอนโดยคุณครูอิสริยา สุปิงคลัต	กิจกรรมสร้างสรรค์/ กิจกรรมเสริม ประสบการณ์	กิจกรรมสร้างสรรค์/ กิจกรรมเสริม ประสบการณ์	พักรับประทานอาหารกลางวัน	รับประทานอาหารว่าง ฝึกอ่านพยัญชนะอังกฤษ พร้อมฝึกคัดและเขียน	เกมการศึกษา/เตรียม ตัวกลับบ้าน
อังคาร	เตรียมความพร้อม กิจกรรมเคลื่อนไหว และจังหวะร่วมกัน หน้าเสาธง	(เตรียม) รับประทานอาหารว่าง/กิจกรรม จัดการอ่านภาษาไทย	กิจกรรมสร้างสรรค์/ กิจกรรมเสริม ประสบการณ์	เรียนรู้ภาษาอังกฤษ Mini EIS สอนโดย Teacher..Panne		รับประทานอาหารว่าง จัดการอ่านนับเลข 1-50 พร้อมฝึกคัดและเขียน	นิทานส่งเสริมคุณธรรม เกมการศึกษา
พุธ	เตรียมความพร้อม กิจกรรมเคลื่อนไหว และจังหวะร่วมกัน หน้าเสาธง	เรียนรู้ภาษาอังกฤษ Mini EIS สอนโดย Teacher..Panne	กิจกรรมสร้างสรรค์/ กิจกรรมเสริม ประสบการณ์	กิจกรรมสร้างสรรค์/ กิจกรรมเสริม ประสบการณ์		รับประทานอาหารว่าง คัดเขียนภาษาอังกฤษ	มุขจัดการอ่าน/ เกมการศึกษา
พฤหัสบดี	เตรียมความพร้อม กิจกรรมเคลื่อนไหว และจังหวะร่วมกัน หน้าเสาธง	เรียนรู้ภาษาอังกฤษ สอนโดย อิสเตอร์ภักดิ์ เกษย์	กิจกรรมสร้างสรรค์/ กิจกรรมเสริม ประสบการณ์	กิจกรรมสร้างสรรค์/ กิจกรรมเสริม ประสบการณ์		รับประทานอาหารว่าง คัดเขียนภาษาอังกฤษ	มุขจัดการอ่าน/เกม การศึกษา
ศุกร์	เตรียมความพร้อม กิจกรรมเคลื่อนไหว และจังหวะร่วมกัน หน้าเสาธง	(เตรียม)รับประทานอาหารว่าง จัดการอ่านภาษาไทย	กิจกรรมสร้างสรรค์/ กิจกรรมเสริม ประสบการณ์	เรียนรู้ภาษาอังกฤษ สอนโดย อิสเตอร์ภักดิ์ เกษย์		รับประทานอาหารว่าง ฝึกอ่านภาษาไทย	ทบทวนสาระการเรียนรู้ ในรายสัปดาห์







ตารางสอน คุณครูณัฐภรณ์ ถาวร ชั้นอนุบาลปีที่ ๒ ปีการศึกษา ๒๕๖๕

วัน/เวลา	08:00-08:40	08:40-09:20	09:20-10:20	10:20-11:10	11:10-14:00	14:00-15:00	15:00-16.00	16:00-16:30
จันทร์	กิจกรรมเคลื่อนไหวและ จังหวะร่วมกับหน้าเสาธง โดย ครูณัฐภรณ์ ถาวร	(สัมมนา) กิจกรรมไหว้สวย บอกรักทักทายภาษาอังกฤษ โดย ครูณัฐภรณ์ ถาวร	ภาษาอังกฤษMini EIS โดย Teacher..Penny	กิจกรรมสร้างสรรค์ / กิจกรรมเสริมประสบการณ์ โดย ครูณัฐภรณ์ ถาวร	รับประทานอาหารกลางวัน เด็กนอนพักผ่อน	สอนเสริม ศิลปะ โดย ครูณัฐภรณ์ ถาวร	กิจกรรมรักการอ่าน ภาษาไทย โดย ครูณัฐภรณ์ ถาวร	เกมการศึกษา โดย ครูณัฐภรณ์ ถาวร เด็กเตรียมตัวกลับบ้าน
อังคาร	กิจกรรมเคลื่อนไหวและ จังหวะร่วมกับหน้าเสาธง โดย ครูสุตมาศ ตะโคดม	คอมพิวเตอร์ โดยครูอริสริยา สุปิงคัตติ	กิจกรรมในห้อง ฝึกคัดไทย โดย ครูณัฐภรณ์ ถาวร	กิจกรรมสร้างสรรค์ / กิจกรรมเสริมประสบการณ์ โดย ครูณัฐภรณ์ ถาวร		สอนเสริม คณิตศาสตร์ โดย ครูณัฐภรณ์ ถาวร	กิจกรรมรักการอ่าน คณิตศาสตร์(ใบเลข) โดย ครูณัฐภรณ์ ถาวร	นิทานคุณธรรม เกมการศึกษา โดย ครูณัฐภรณ์ ถาวร เด็กเตรียมตัวกลับบ้าน
พุธ	กิจกรรมเคลื่อนไหวและ จังหวะร่วมกับหน้าเสาธง โดย ณัฐษา จันทระจำนง	(สัมมนา) กิจกรรมรักการอ่าน ภาษาอังกฤษ โดย ครูณัฐภรณ์ ถาวร	เสริมภาษาอังกฤษ โดยจิตติเตอร์อิกเนส มาลี เจริญ	กิจกรรมสร้างสรรค์ / กิจกรรมเสริมประสบการณ์ โดย ครูณัฐภรณ์ ถาวร		สอนเสริม ภาษาไทย โดย ครูณัฐภรณ์ ถาวร	กิจกรรมคัดไทย โดย ครูณัฐภรณ์ ถาวร	ศิลปะสร้างสรรค์ เกมการศึกษา โดย ครูณัฐภรณ์ ถาวร เด็กเตรียมตัวกลับบ้าน
พฤหัสบดี	กิจกรรมเคลื่อนไหวและ จังหวะร่วมกับหน้าเสาธง โดยครูอรพพรรณ แก้วล้อม	(สัมมนา) กิจกรรมคณิตศาสตร์ เรียนรู้ตัวเลขอารบิก-ไทย โดย ครูณัฐภรณ์ ถาวร	ภาษาอังกฤษMini EIS โดย Teacher..Penny	กิจกรรมสร้างสรรค์ / กิจกรรมเสริมประสบการณ์ โดย ครูณัฐภรณ์ ถาวร		สอนเสริม ภาษาอังกฤษ โดย ครูณัฐภรณ์ ถาวร	กิจกรรมคิดและออกเสียง คำศัพท์ภาษาอังกฤษ โดย ครูณัฐภรณ์ ถาวร	มุมรักการอ่าน เกมการศึกษา โดย ครูณัฐภรณ์ ถาวร เด็กเตรียมตัวกลับบ้าน
ศุกร์	กิจกรรมเคลื่อนไหวและ จังหวะร่วมกับหน้าเสาธง โดย ครูกัญญาณ์ นรสิงห์	เสริมภาษาอังกฤษ โดยจิตติเตอร์อิกเนส มาลี เจริญ	กิจกรรมในห้อง ฝึกคัดไทย โดย ครูณัฐภรณ์ ถาวร	กิจกรรมสร้างสรรค์ / กิจกรรมเสริมประสบการณ์ โดย ครูณัฐภรณ์ ถาวร		สอนเสริม ศิลปะ โดย ครูณัฐภรณ์ ถาวร	กิจกรรมรักการอ่าน ภาษาไทย โดย ครูณัฐภรณ์ ถาวร	ทบทวนสาระการเรียนรู้ ตลอดสัปดาห์ เกมการศึกษา โดย ครูณัฐภรณ์ ถาวร เด็กเตรียมตัวกลับบ้าน

ตารางสอน คุณครูณัฐชญา จันทรวงศ์ ชั้นอนุบาลปีที่ ๓ ปีการศึกษา ๒๕๖๕

ตารางเรียน		ชั้นอนุบาล 3		สอนโดยคุณครูณัฐชญา จันทรวงศ์			
เวลา	วันจันทร์	วันอังคาร	วันพุธ	วันพฤหัสบดี	วันศุกร์	วันเสาร์	วันอาทิตย์
08:00-08:30	คุณครูณัฐชญา จันทรวงศ์	คุณครูณัฐชญา จันทรวงศ์	คุณครูณัฐชญา จันทรวงศ์	คุณครูณัฐชญา จันทรวงศ์	คุณครูณัฐชญา จันทรวงศ์	คุณครูณัฐชญา จันทรวงศ์	คุณครูณัฐชญา จันทรวงศ์
08:30-09:20	ภาษาอังกฤษ	คัดเขียนภาษาไทย	คณิตศาสตร์	ศิลปะคุณธรรม	อ่านคล่องท่องเก่ง	English	English
09:20-10:20	English	English Mini EIS	English Mini EIS	Computer	English	สอนโดย Sister	สอนโดย Sister
10:20-11:20	กิจกรรมสร้างสรรค์เสริมประสบการณ์	กิจกรรมสร้างสรรค์เสริมประสบการณ์	กิจกรรมสร้างสรรค์เสริมประสบการณ์	กิจกรรมสร้างสรรค์เสริมประสบการณ์	กิจกรรมสร้างสรรค์เสริมประสบการณ์	กิจกรรมสร้างสรรค์เสริมประสบการณ์	กิจกรรมสร้างสรรค์เสริมประสบการณ์
11:20-12:40	สอนโดยคุณครูณัฐชญา จันทรวงศ์	สอนโดยคุณครูณัฐชญา จันทรวงศ์	สอนโดยคุณครูณัฐชญา จันทรวงศ์	สอนโดยคุณครูณัฐชญา จันทรวงศ์	สอนโดยคุณครูณัฐชญา จันทรวงศ์	สอนโดยคุณครูณัฐชญา จันทรวงศ์	สอนโดยคุณครูณัฐชญา จันทรวงศ์
13:20-13:40	สอนเสริมเสริมเชาวน์ปัญญา	สอนเสริมเสริมศิลปะสร้างสรรค์	สอนเสริมเสริมภาษาอังกฤษ	สอนเสริมเสริมภาษาไทย	สอนเสริมเสริมภาษาไทย	สอนโดยคุณครูณัฐชญา จันทรวงศ์	สอนโดยคุณครูณัฐชญา จันทรวงศ์
14:40-15:00	รักการอ่านไทย,อังกฤษ	เรียนรู้คณิตคิดอ่าน	ฝึกคิดไทย,อังกฤษ	รักการอ่านภาษาไทย	ฝึกคัดเขียนไทย,อังกฤษ	สอนโดยคุณครูณัฐชญา จันทรวงศ์	สอนโดยคุณครูณัฐชญา จันทรวงศ์
15:00-15:30	เกมการศึกษา	ฟังนิทานคุณธรรม	ศิลปะสร้างสรรค์	เกมการศึกษาภาพกับเงา	ทบทวนการบ้านรายสัปดาห์	สอนโดยคุณครูณัฐชญา จันทรวงศ์	สอนโดยคุณครูณัฐชญา จันทรวงศ์

รับประทานอาหารกลางวัน 11:10-12:30 นักเรียนพักผ่อน

ตารางสอน คุณครูรัชณี หินอ่อน ชั้นประถมศึกษาปีที่ ๒ ปีการศึกษา ๒๕๖๕



ตารางสอน คุณครูรัชณี หินอ่อน
ครูประจำชั้นประถมศึกษาปีที่ ๒
ปีการศึกษา ๒๕๖๕
โรงเรียนพระกุมารสุรินทร์

วันเวลา	08.30น.-09.20น.	09.20น.-10.10น.	10.10น.-10.20น.	10.20 น.-11.10 น.	11.10 น.-12.00 น.	12.00 น.-13.00 น.	13.00 น.-13.50 น.	13.50น.-14.40น.	14.40 น.-15.50 น.	14.50 น.-15.40 น.
จันทร์					ลดเวลาเรียน			การงานฯ ป.3		พละ ป.4
อังคาร				การงานฯ ป.6	สุขศึกษา ป.2		สุขศึกษา ป.4	พละ ป.2		พละ ป.3
พุธ	คณิตศาสตร์ ป.2				สุขศึกษา ป.1	พัก รับประทานอาหาร กลางวัน	สุขศึกษา ป.5	คณิตศาสตร์ ป.2		พัก 10 นาที
พฤหัสบดี	พละ ป.1	คณิตศาสตร์ ป.2			พละ ป.5			การงานฯ ป.4		พละ ป.6
ศุกร์	คณิตศาสตร์ ป.2			การงานฯ ป.5	สุขศึกษา ป.6		สุขศึกษา ป.3	ลดเวลาเรียน ป.2		ชมรม



ตารางสอน คุณครูนภาพกรณ์ แก้วสวย ชั้นประถมศึกษาปีที่ ๓ ปีการศึกษา ๒๕๖๕

ตารางสอน
ปีการศึกษา 2565
โรงเรียนพระกุมารสุรินทร์

วัน/เวลา	08.30 น. 09.20 น.	09.20 น. 10.10 น.	10.10 น. 10.20 น.	10.20 น. 11.10 น.	11.10 น. 12.00 น.	12.00 น. 13.00 น.	13.00 น. 13.50 น.	13.50 น. 14.40 น.	14.40 น. 14.50 น.	14.50 น. 15.40 น.
จันทร์	วิทยาศาสตร์ ป.3			หน้าที่ พลเมือง ป. 6	วิทยาศาสตร์ ป. 4		วิทยาศาสตร์ ป. 5	วิทยาศาสตร์ ป. 6		กิจกรรม ลดเวลาเรียน
อังคาร		วิทยาศาสตร์ ป.2		วิทยาศาสตร์ ป. 5			วิทยาศาสตร์ ป. 6	วิทยาศาสตร์ ป. 4		
พุธ	วิทยาศาสตร์ ป. 6	วิทยาศาสตร์ ป.3	พัก 10 นาที	วิทยาศาสตร์ ป.2		พัก รับประทานอาหาร	ภาษาไทย ป.2		พัก 10 นาที	กิจกรรม ลูกเสือ
พฤหัสบดี		หน้าที่พลเมือง ป.4		คณิตศาสตร์ ป.2	วิทยาศาสตร์ ป.1.			ภาษาไทย ป.2		
ศุกร์				วิทยาศาสตร์ ป.1.	หน้าที่ พลเมือง ป.5			กิจกรรม ลดเวลาเรียน		กิจกรรม ชมรม

ครูผู้สอน นางนภาพกรณ์ แก้วสวย

ตารางสอน คุณครูสุหทัย ยืนยง ชั้นประถมศึกษาปีที่ ๔ ปีการศึกษา ๒๕๖๕

วัน/เวลา	08.30น.- 09.20น.	09.20น.- 10.10น.	10.10น.- 10.20น.	10.20น.- 11.10น.	11.10น.- 12.00น.	12.00น.- 13.00น.	13.00-13.50 น.	13.50น.- 14.40	14.40น.- 14.50น.	14.50น.- 15.40น.	
จันทร์	คณิตศาสตร์ ป.4	คณิตศาสตร์ ป.6		คณิตศาสตร์ ป.3				คณิตศาสตร์ ป.5			
อังคาร	คณิตศาสตร์ ป.6	คณิตศาสตร์ ป.5	พัก 10 นาที	คณิตศาสตร์ ป.4	คณิตศาสตร์ ป.3	พัก รับประทานอาหาร กลางวัน			พัก 10 นาที		
พุธ	คณิตศาสตร์ ป.5	คณิตศาสตร์ ป.4		คณิตศาสตร์ ป.6	คณิตศาสตร์ ป.3			กิจกรรมลด เวลาเรียน		ลูกเสือ	
พฤหัสบดี	คณิตศาสตร์ ป.3			คณิตศาสตร์ ป.4	คณิตศาสตร์ ป.6			คณิตศาสตร์ ป.5			
ศุกร์	คณิตศาสตร์ ป.4	คณิตศาสตร์ ป.5		คณิตศาสตร์ ป.3	คณิตศาสตร์ ป.6(เพิ่มเติม)				ชมรม		

ตารางสอน คุณครูพัชรี สร้อยแสง ชั้นประถมศึกษาปีที่ ๖ ปีการศึกษา ๒๕๖๕



ตารางสอน คุณครูพัชรี สร้อยแสง
ครูประจำชั้น ประถมศึกษาปีที่ 6
ปีการศึกษา 2565
โรงเรียนพระกุมารสุรินทร์

วัน/เวลา	08.30 น. 09.20 น.	09.20 น. 10.10 น.	10.10 น. 10.20 น.	10.20 น. 11.10 น.	11.10 น. 12.00 น.	12.00 น. 13.00 น.	13.00 น. 13.50 น.	13.50 น. 14.40 น.	14.40 น. 14.50 น.	14.50 น. 15.40 น.
จันทร์	ภาษาไทย ป.2	ภาษาไทย ป.4	พัก 10 นาที		ภาษาไทย ป.3	พักรับประทานอาหารกลางวัน	ภาษาไทย ป.6	ภาษาไทย ป.2	พัก 10 นาที	ภาษาไทย ป.5
อังคาร		ภาษาไทย ป.4		ภาษาไทย ป.2 (เพิ่มเติม)	ภาษาไทย ป.5			ลดเวลาเรียน ป.6		
พุธ	ภาษาไทย ป.3	ภาษาไทย ป.6		ภาษาไทย ป.3	ภาษาไทย ป.4			ภาษาไทย ป.6		ลูกเสือ
พฤหัสบดี	ภาษาไทย ป.4	ภาษาไทย ป.6		ภาษาไทย ป.2				ภาษาไทย ป.3 (เพิ่มเติม)		
ศุกร์		ภาษาไทย ป.5		ภาษาไทย ป.3				ลดเวลาเรียน ป.6		ชมรม



ตารางสอน Techer Penny โปรแกรม Mini EIS ปีการศึกษา ๒๕๖๕

Thai name:	นางวันเพ็ญ แวร์นิคเคอ		Nickname:	เพ็ญ		Teacher:	Penny		Trainer:	Kate/Ben			
School name:	Prakumarn Surin School				Phone number:	099-4723556							
Graduated from:	Faculty of humanity, Rajabphat Ubonratchatani University				Start working date:	17/05/2022 (วันเริ่มงานวันแรกของครู)							
Email	wannpenw@yahoo.com												
Grade / Subject:	K.1-P.6 (English)												
อนูบาล	8.30-9.20	9.20-10.10	10.10-10.20	10.20-11.10	11.10-12.00	12.00-13.00	13.00-13.50	13.50-14.40	14.40-14.50	14.50-15.40	15.40-16.30		
ประภม	8.30-9.20	9.20-10.10	10.10-10.20	10.20-11.10	11.10-12.00	12.00-13.00	13.00-13.50	13.50-14.40	14.40-14.50	14.50-15.40	15.40-16.30		
MON	P.1 Eng	K.2 Eng	Break	P.4 Eng		Lunch	P.2 Eng		Break				
TUE	P.3 Eng	K.3 Eng	Break	K.1 Eng	P.6	Lunch		P.5 Eng	Break				
WED	K.1 Eng	K.3 Eng	Break	P.4 Eng		Lunch	P.6 Eng		Break				
THU	P.2 Eng	K.2 Eng	Break	P.6 Eng		Lunch	P.5 Eng		Break				
FRI	P.5 Eng	P.1 Eng	Break		P.3 Eng	Lunch	P.4 Eng		Break	English club			
Remarks:	สอน 1 วิชา K1 = 1 ห้อง = 2 คาบ		P.1 = 1 ห้อง = 2 คาบ		P.4 = 1 ห้อง = 3 คาบ								
	Eng K2 = 1 ห้อง = 2 คาบ		P.2 = 1 ห้อง = 2 คาบ		P.5 = 1 ห้อง = 3 คาบ								
	ดังนี้ K2 = 1 ห้อง = 2 คาบ		P.3 = 1 ห้อง = 2 คาบ		P.6 = 1 ห้อง = 3 คาบ								
					English club = 1								
	รวมคาบสอนทั้งหมด 22คาบต่อสัปดาห์												

ตารางสอน คุณครูเมวดี เห็นให้ชม ครูพิเศษ (สังคมศึกษา ศาสนาและวัฒนธรรม) ปีการศึกษา ๒๕๖๕



ตารางสอน
ครูเมวดี เห็นให้ชม
โรงเรียนพระกุมารสุรินทร์

วัน/เวลา	08.30น. 09.20น.	09.20น. 10.10น.	10.10น. 10.20น.	10.20น. 11.10น.	11.10น. 12.00น.	12.00น. 13.00น.	13.00น. 13.50น.	13.50น. 14.40น.	14.40น. 15.50น.	14.50น. 15.40น.		
จันทร์		ประวัติศาสตร์ ป.5	พัก 10 นาที	สังคมศึกษา ป.2	ประวัติศาสตร์ ป.6	พัก รับประทานอาหาร กลางวัน			พัก 10 นาที	ลดเวลา เรียน ป.1		
อังคาร	สังคมศึกษา ป.5	สังคมศึกษา ป.1			ประวัติศาสตร์ ป.4			สังคมศึกษา ป.3				สังคมศึกษา ป.6
พุธ		สังคมศึกษา ป.1			ประวัติศาสตร์ ป.2							ลูกเสือ
พฤหัสบดี	ภาษาไทย ป.5	สังคมศึกษา ป.5			สังคมศึกษา ป.3		ประวัติศาสตร์ ป.3			ประวัติศาสตร์ ป.1		สังคมศึกษา ป.2
ศุกร์	สังคมศึกษา ป.6	สังคมศึกษา ป.4			สังคมศึกษา ป.4			การทำงาน ป.1				ชมรม

ตารางสอน คุณครูอิสริยา สุปิงคลัต ครูพิเศษ วิทยาการคำนวณ (คอมพิวเตอร์) ปีการศึกษา ๒๕๖๕

 <h1 style="text-align: center;">ตารางสอน</h1> <h2 style="text-align: center;">ปีการศึกษา 2565</h2> <h3 style="text-align: center;">โรงเรียนพระกุมารสุรินทร์</h3>								
วัน/เวลา	๐๘.๓๐ น. ๐๙.๒๐ น.	๐๙.๒๐ น. ๑๐.๑๐ น.	๑๐.๒๐ น. ๑๑.๑๐ น.	๑๑.๑๐ น. ๑๒.๐๐ น.	๑๒.๐๐ น. ๑๓.๐๐ น.	๑๓.๐๐ น. ๑๓.๕๐ น.	๑๓.๕๐ น. ๑๔.๔๐ น.	๑๔.๕๐ น. ๑๕.๔๐ น.
จันทร์	คอมพิวเตอร์ อนุบาล 1	หน้าที่พลเมือง ป.๒		คอมพิวเตอร์ ป.1	 พักกลางวัน 	คอมพิวเตอร์ ป.3		
อังคาร	คอมพิวเตอร์ อนุบาล 2	ภาษาไทย ป.3	หน้าที่พลเมือง ป.1			คอมพิวเตอร์ ป.5		คอมพิวเตอร์ ป.4
พุธ		การงาน ป.2		คอมพิวเตอร์ ป.6		คอมพิวเตอร์ ป.3		กิจกรรม ลูกเสือ
พฤหัสบดี	คอมพิวเตอร์ อนุบาล 3	คอมพิวเตอร์ ป.1		คอมพิวเตอร์ ป.4		หน้าที่พลเมือง ป.3	คอมพิวเตอร์ ป.6	คอมพิวเตอร์ ป.5
ศุกร์				คอมพิวเตอร์ ป.2		คอมพิวเตอร์ ป.2		ชมรม
ครูผู้สอน นางอิสริยา สุปิงคลัต								

คณะกรรมการนักเรียนประจำปีการศึกษา ๒๕๖๕

ด้วยโรงเรียนพระกุมารสุรินทร์ศึกษามีนโยบายส่งเสริม และพัฒนาประชาธิปไตยในสถานศึกษาในการจัดการเรียนการสอน และการจัดกิจกรรมส่งเสริมหลักสูตร ได้เน้นการพัฒนาประชาธิปไตยเพื่อฝึกนักเรียนให้รู้จักใช้สิทธิเสรีภาพ อย่างถูกต้อง รู้จักหน้าที่เป็นผู้นำที่ดี รู้จักการทำงานเป็นหมู่คณะ เป็นแบบอย่างที่ดีกับบุคคลอื่นฝึกการเสียสละเพื่อประโยชน์ส่วนรวม และมีการเลือกตั้งคณะกรรมการสภานักเรียนเป็นอย่างมีประสิทธิภาพ บรรลุผลสูงสุดตามจุดมุ่งหมายของทางราชการ จึงแต่งตั้งคณะกรรมการสภานักเรียน ประจำปีการศึกษา ๒๕๖๕ ดังนี้

ลำดับ	ชื่อ-สกุล	ตำแหน่ง
๑	เด็กหญิงรุจิสา คล้ายพิมพ์	ประธานกรรมการ
๒	เด็กหญิงชุตินา เกษรแก้ว	รองประธานกรรมการ
๓	เด็กหญิงกัญฐกรณ์ เหมือนใจนี้ก	รองประธานกรรมการ
๔	เด็กหญิงปวีศา ปรากฏกล้า	กรรมการฝ่ายพยาบาล
๕	เด็กหญิงจิติวรดา พระโรมย์	กรรมการฝ่ายพยาบาล
๖	เด็กหญิงรัชนก ปุดเพียง	กรรมการฝ่ายสารวัตรนักเรียน
๗	เด็กหญิงกุลรดา กำเนิดดี	กรรมการฝ่ายสารวัตรนักเรียน
๘	เด็กหญิงกัลยากร ชัยงาม	กรรมการฝ่ายอาคารสถานที่
๙	เด็กหญิงธัญพิชชา สามสี	กรรมการฝ่ายประชาสัมพันธ์
๑๐	เด็กหญิงธีรยา สุขแสวง	เลขานุการ

ข้อมูลสภาพชุมชนโดยรวม

๗.๑ อาชีพหลักของชุมชน คือ

- รับราชการ ค้าขาย เกษตรกร
 รับจ้าง ไม่มีอาชีพ อื่น ๆ (ระบุ).....

๗.๒ ศาสนาที่ชุมชนนับถือ คือ

- พุทธ คริสต์ อิสลาม
 ฮินดู ซิกข์ อื่น ๆ.....

๗.๓ อาชีพหลักของผู้ปกครองส่วนใหญ่ คือ

- รับราชการ ค้าขาย เกษตรกร
 รับจ้าง ไม่มีอาชีพ อื่น ๆ (ระบุ).....

๗.๔ ศาสนาที่ผู้ปกครองส่วนใหญ่ นับถือ คือ

- พุทธ คริสต์ อิสลาม
 ฮินดู ซิกข์ อื่น ๆ.....

๗.๕ รายได้เฉลี่ยของผู้ปกครองต่อครอบครัว ๕,๐๐๐ - ๑๔,๐๐๐ บาทต่อปี

๗.๖ ประเพณี/ศิลปวัฒนธรรมท้องถิ่นที่เป็นที่รู้จักโดยทั่วไป คือแห่เทียนพรรษา

โอกาสและข้อจำกัดของโรงเรียน

๗.๖ โอกาส /จุดแข็ง(เลือกได้มากกว่า ๑ ข้อ และเพิ่มเติมได้)

- ตั้งอยู่ใกล้แหล่งเรียนรู้ที่สำคัญและเป็นประโยชน์เช่นแหล่งโบราณสถาน/โบราณวัตถุสถานที่ท่องเที่ยวพิพิธภัณฑ์สถานแห่งชาติ
- ตั้งอยู่ในเมืองอยู่ใกล้สถานที่ราชการ/โรงพยาบาล/หน่วยงานอื่นๆ
- ปลอดภัยต่อยาเสพติด/แหล่งเร่ร่อน/แหล่งการพนันมอมเมาเยาวชน
- สภาพแวดล้อมของโรงเรียนเหมาะสมเอื้อต่อการเรียนรู้
- สภาพแวดล้อมดี/ปลอดภัย/ไม่แออัด/บรรยากาศร่มรื่น
- ได้รับการสนับสนุนจากชุมชนผู้ปกครองคณะกรรมการสถานศึกษาภูมิปัญญาท้องถิ่น
- ผู้ปกครองและชุมชนมีส่วนร่วมในการจัดกิจกรรมของโรงเรียน/มีสัมพันธ์ที่ดีต่อกัน
- มีวิทยากรในท้องถิ่น/ผู้นำในท้องถิ่นที่มีความรู้
- ร่วมมือกับชุมชนและหน่วยงานต่างๆเพื่อบริการชุมชนด้านสุขภาพ/กีฬา/สวัสดิภาพ
- การคมนาคมสะดวกมีรถรับจ้าง/รถประจำทางผ่าน
- อยู่ในเขตที่อยู่อาศัยหนาแน่น/ใกล้ตลาด/แหล่งชุมชน/ใกล้ห้างสรรพสินค้า
- บุคลากรมีความรู้ความสามารถ/เอาใจใส่ดูแลเด็กเป็นอย่างดี
- ส่งเสริมคุณภาพบุคลากรให้มีจรรยาบรรณครู
- สนับสนุนด้านการพัฒนาบุคลากร
- ผู้ปกครองมีศรัทธา/ทัศนคติ/ความเชื่อมั่นที่ดีต่อโรงเรียน

ข้อจำกัด/จุดอ่อน (เลือกได้มากกว่า ๑ ข้อ และเพิ่มเติมได้)

- ผู้ปกครองส่วนใหญ่มีฐานะยากจน
- ตั้งอยู่ในชุมชนที่มีโรงเรียนเอกชน/โรงเรียนเทศบาล/โรงเรียนรัฐบาลหลายโรงเรียน
- ที่พักอาศัยของผู้เรียนห่างไกลจากโรงเรียน
- ผู้เรียนมีทักษะการคิด/ตั้งคำถาม/แสวงหาความรู้น้อย
- งบประมาณมีไม่เพียงพอ
- สถานที่บริเวณโรงเรียนคับแคบเช่นพื้นที่การออกกำลังกาย พื้นที่ทำกิจกรรมสนาม
- โรงเรียนอยู่ใกล้แหล่งอบายมุข/แหล่งมอมเมาเยาวชน
- ผู้ปกครองมีรายได้น้อย ครอบครัวแตกแยกมีผลกระทบต่อด้านสุขนิสัย คุณธรรมจริยธรรม
- ผู้ปกครองส่วนใหญ่มีการศึกษาต่ำกว่าระดับปริญญาตรี

กราฟเปรียบเทียบแสดงจำนวนนักเรียนปีการศึกษา ๒๕๖๓ - ๒๕๖๕

ปีการศึกษา	๒๕๖๓	๒๕๖๔	๒๕๖๕
จำนวนนักเรียน	๒๕๕	๒๕๙	๒๔๖

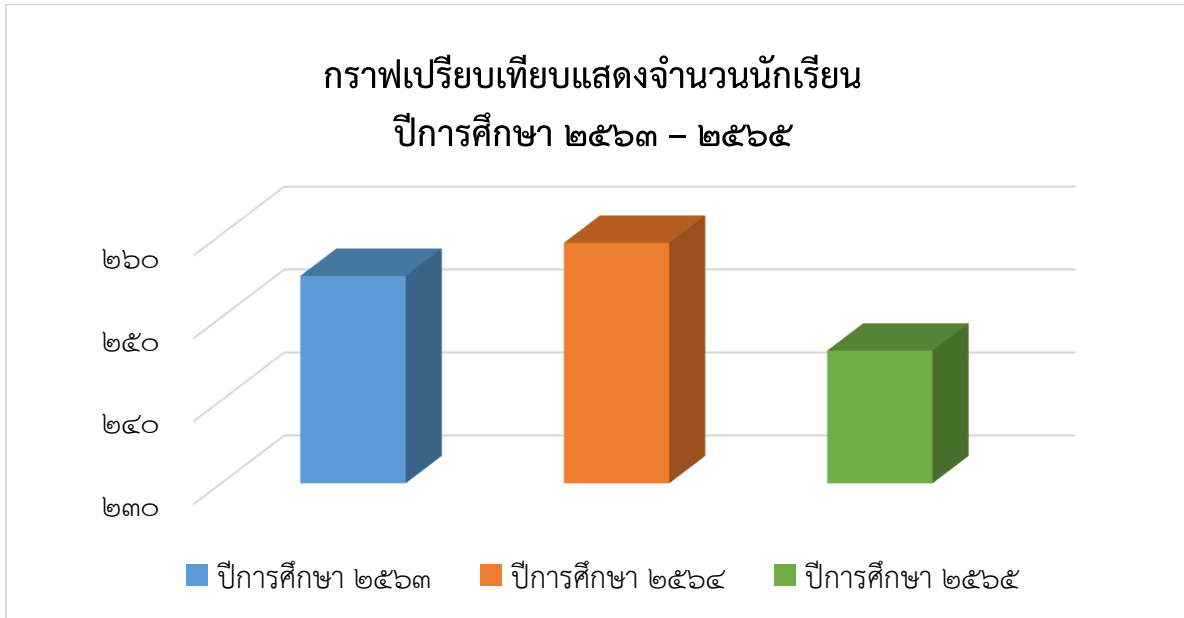

จำนวนนักเรียนที่นับถือศาสนาต่างๆ ปีการศึกษา ๒๕๖๕

ลำดับที่	ศาสนา	จำนวนนักเรียนที่นับถือ	ร้อยละ
๑	ศาสนาพุทธ	๒๔๒	๙๘.๓๗
๒	ศาสนาคริสต์	๓	๑.๒๒
๓	ศาสนาอิสลาม	๑	๐.๔๑
รวม		๒๔๖	๑๐๐.๐๐



จำนวนผู้ปกครองของนักเรียนจำแนกตามอาชีพ ปีการศึกษา ๒๕๖๕

ลำดับที่	อาชีพ	จำนวน	ร้อยละ
๑	รับราชการ	๑๑๐	๔๔.๗๑
๒	ค้าขาย	๑๕	๖.๐๙
๓	รัฐวิสาหกิจ	๑๘	๗.๓๑
๔	รับจ้าง	๑๓	๕.๒๘
๕	ลูกจ้าง	๒๑	๘.๕๓
๖	ธุรกิจส่วนตัว	๒๕	๑๐.๑๖
๗	เกษตรกร	๓๑	๑๒.๑๙
๘	แม่บ้าน	๑๓	๕.๖๙
รวม		๒๔๖	๑๐๐.๐๐

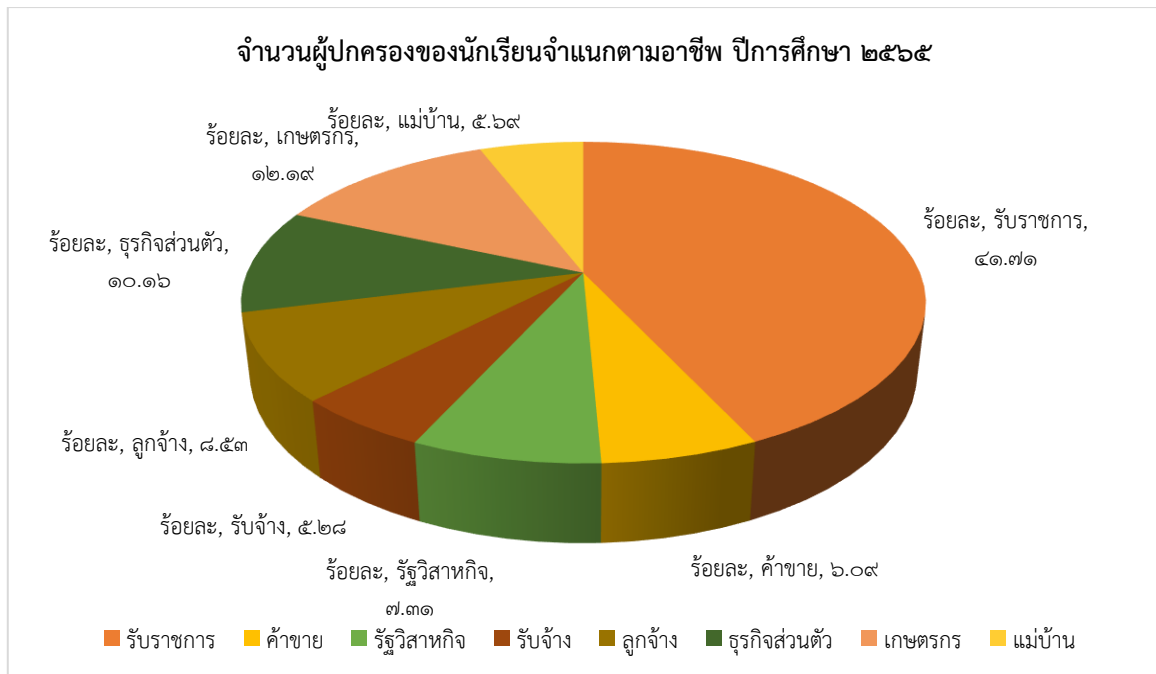

การศึกษาต่อของนักเรียนชั้น ประถมศึกษาปีที่ ๖ ที่จบปีการศึกษา ๒๕๖๕

นักเรียนที่สำเร็จการศึกษาระดับชั้นประถมศึกษาปีที่ ๖ จำนวน ๒๓ คน เข้าศึกษาต่อดังนี้

ลำดับ	โรงเรียน	จังหวัด	จำนวน	คิดเป็นร้อยละ
๑	โรงเรียนสิรินธร	สุรินทร์	๕	๒๑.๗๓
๒	โรงเรียนสุรวิทยาคาร	สุรินทร์	๑๐	๔๓.๔๗
๓	โรงเรียนวีรวัฒน์โยธิน	สุรินทร์	๒	๘.๖๙
๔	โรงเรียนสุรินทร์ศึกษา	สุรินทร์	๑	๔.๓๔
๕	โรงเรียนบ้านโสน (พิทยศึกษา)	สุรินทร์	๑	๔.๓๔
๖	โรงเรียนเทศบาล๓ “เทศบาลอนุสรณ์”	สุรินทร์	๑	๔.๓๔
๗	โรงเรียนพระกุมารร้อยเอ็ด	ร้อยเอ็ด	๑	๔.๓๔
๘	โรงเรียนอ่างศิลาพิทยาคม จังหวัดชลบุรี	ชลบุรี	๑	๔.๓๔
๙	ต่างประเทศ	ประเทศออสเตรเลีย	๑	๔.๓๔
รวม			๒๓	๑๐๐

ข้อมูลภาวะโภชนาการ

ตารางแสดงน้ำหนัก - ส่วนสูงนักเรียนชาย- หญิง
ชั้นอนุบาลปีที่ ๑ - ประถมศึกษาปีที่ ๖ ปีการศึกษา ๒๕๖๕

สรุปน้ำหนัก-ส่วนสูงของนักเรียนชาย - หญิง ปีการศึกษา ๒๕๖๕

ชั้น	ชาย	หญิง	รวม	น้ำหนัก			ส่วนสูง		
				ปกติ	มาก	ต่ำ	ปกติ	มาก	ต่ำ
อนุบาล ๑	๑๓	๑๒	๒๕	๒๕	๐	๐	๒๕	๐	๐
อนุบาล ๒	๘	๒๐	๒๘	๒๘	๐	๐	๒๘	๐	๐
อนุบาล ๓	๑๘	๑๒	๓๐	๒๙	๑	๐	๓๐	๐	๐
รวม	๓๙	๔๔	๘๓	๘๒	๑	๐	๘๓	๐	๐

สรุปน้ำหนัก-ส่วนสูงของนักเรียนชาย - หญิง ปีการศึกษา ๒๕๖๕

ชั้น	ชาย	หญิง	รวม	น้ำหนัก			ส่วนสูง		
				ปกติ	มาก	ต่ำ	ปกติ	มาก	ต่ำ
ประถมศึกษาปีที่ ๑	๙	๑๖	๒๕	๒๕	๐	๐	๒๕	๐	๐
ประถมศึกษาปีที่ ๒	๑๓	๑๑	๒๓	๒๒	๑	๐	๒๒	๐	๐
ประถมศึกษาปีที่ ๓	๑๓	๑๕	๒๘	๒๘	๐	๐	๒๘	๐	๐
ประถมศึกษาปีที่ ๔	๑๑	๒๓	๓๔	๓๔	๐	๐	๓๔	๐	๐
ประถมศึกษาปีที่ ๕	๑๒	๑๙	๓๑	๒๙	๒	๐	๒๙	๐	๐
ประถมศึกษาปีที่ ๖	๑๔	๑๑	๒๕	๒๓	๒	๐	๒๕	๐	๐
รวม	๗๒	๙๕	๑๖๖	๑๖๑	๕	๐	๑๖๖	๐	๐

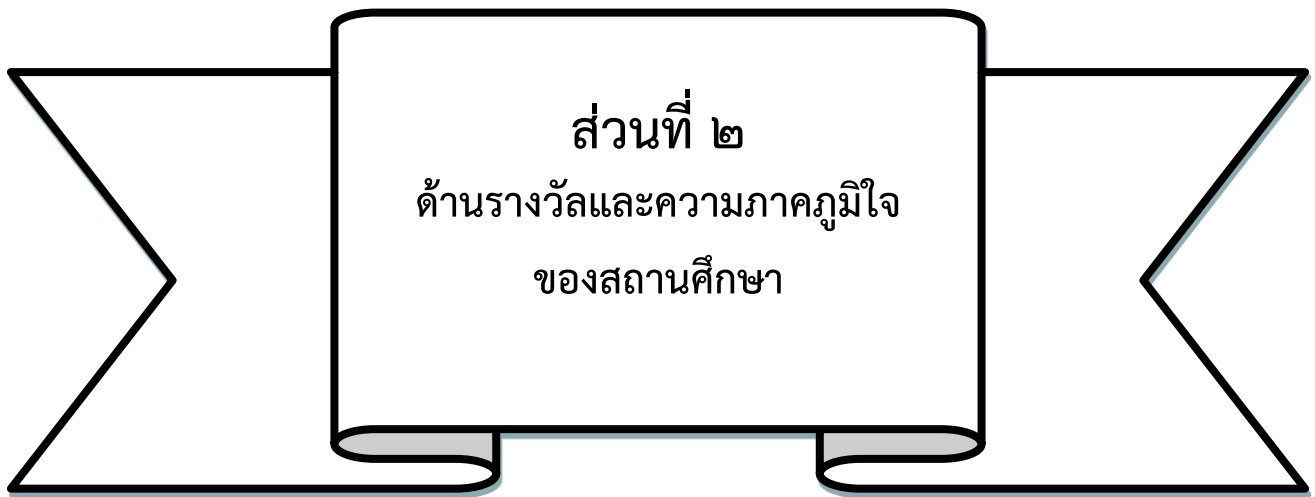

ทะเบียนความสำเร็จผลสัมฤทธิ์การแข่งขันทักษะวิชาการ
การแข่งขันทักษะวิชาการ ปีการศึกษา ๒๕๖๕ โรงเรียนพระกุมารสุรินทร์
รางวัลความภาคภูมิใจ ผู้บริหาร ครู ปีการศึกษา ๒๕๖๕

ลำดับ	ชื่อ - สกุล	ประเภทครูดีเด่น	หน่วยงานที่มอบรางวัล
๑	บาทหลวงประยูร สมศรี	ผู้บริหารดีเด่น	สังฆมณฑลอุบลราชธานี
๒	ซิสเตอร์ ดร.เฉลิมศรี มีศรี	ผู้บริหารดีเด่น	สำนักงานคณะกรรมการส่งเสริมการศึกษาเอกชน สังฆมณฑลอุบลราชธานี
๓	นางสาวณัฐชญา จันทรวงศ์	ครูผู้ปฏิบัติงานตามอายุการทำงาน ๑๕ ปี	สังฆมณฑลอุบลราชธานี
๔	ซิสเตอร์ ดร.เฉลิมศรี มีศรี	ครูดีเด่นด้านสร้างชื่อเสียงให้กับโรงเรียน	สังฆมณฑลอุบลราชธานี
๕	นางนุกูล วิเศษวงษา	ครูดีเด่นด้านสร้างชื่อเสียงให้กับโรงเรียน	สังฆมณฑลอุบลราชธานี
๖	นางพัชรี สร้อยแสง	ครูดีเด่นด้านสร้างชื่อเสียงให้กับโรงเรียน	สังฆมณฑลอุบลราชธานี
๗	นางนภาพรณ แก้วสวย	ครูดีเด่นด้านสร้างชื่อเสียงให้กับโรงเรียน	สังฆมณฑลอุบลราชธานี
๘	นางอิสริยา สุปิงคลัด	ครูดีเด่นด้านสร้างชื่อเสียงให้กับโรงเรียน	สังฆมณฑลอุบลราชธานี
๙	นางสาวเมวดี เห็นให้ชม	ครูดีเด่นด้านสร้างชื่อเสียงให้กับโรงเรียน	สังฆมณฑลอุบลราชธานี
๑๐	นางสุหทัย ยืนยง	ครูดีเด่นด้านสร้างชื่อเสียงให้กับโรงเรียน	สังฆมณฑลอุบลราชธานี
๑๑	นางสาวรัชณี หินอ่อน	ครูดีเด่นด้านสร้างชื่อเสียงให้กับโรงเรียน	สังฆมณฑลอุบลราชธานี
๑๒	นางสาวพรทิพย์ นิยมธรรม	ครูดีเด่นด้านสร้างชื่อเสียงให้กับโรงเรียน	สังฆมณฑลอุบลราชธานี
๑๓	นางสุตามาศ ตะโคตม	ครูดีเด่นด้านสร้างชื่อเสียงให้กับโรงเรียน	สังฆมณฑลอุบลราชธานี
๑๔	นางวันเพ็ญ แวร์นิคเคอ	ครูดีเด่นด้านสร้างชื่อเสียงให้กับโรงเรียน	สังฆมณฑลอุบลราชธานี
๑๕	ซิสเตอร์ ดร.เฉลิมศรี มีศรี	ครูดีเด่นด้านปฏิบัติการสอน	สังฆมณฑลอุบลราชธานี
๑๖	ซิสเตอร์มาลี เซอร์	ครูดีเด่นด้านปฏิบัติการสอน	สังฆมณฑลอุบลราชธานี
๑๗	นางสาวอรพรรณ แก้วล้อม	ครูดีเด่นด้านปฏิบัติการสอน	สังฆมณฑลอุบลราชธานี
๑๘	นางสุตามาศ ตะโคตม	ครูดีเด่นด้านปฏิบัติการสอน	สังฆมณฑลอุบลราชธานี
๑๙	นางสาวณัฐภรณ์ ถาวร	ครูดีเด่นด้านปฏิบัติการสอน	สังฆมณฑลอุบลราชธานี
๒๐	นางสาวณัฐชญา จันทรวงศ์	ครูดีเด่นด้านปฏิบัติการสอน	สังฆมณฑลอุบลราชธานี
๒๑	นางนุกูล วิเศษวงษา	ครูดีเด่นด้านปฏิบัติการสอน	สังฆมณฑลอุบลราชธานี
๒๒	นางสาวรัชณี หินอ่อน	ครูดีเด่นด้านปฏิบัติการสอน	สังฆมณฑลอุบลราชธานี
๒๓	นางนภาพรณ แก้วสวย	ครูดีเด่นด้านปฏิบัติการสอน	สังฆมณฑลอุบลราชธานี
๒๔	นางสุหทัย ยืนยง	ครูดีเด่นด้านปฏิบัติการสอน	สังฆมณฑลอุบลราชธานี
๒๕	นางสาวพรทิพย์ นิยมธรรม	ครูดีเด่นด้านปฏิบัติการสอน	สังฆมณฑลอุบลราชธานี
๒๖	นางพัชรี สร้อยแสง	ครูดีเด่นด้านปฏิบัติการสอน	สังฆมณฑลอุบลราชธานี
๒๗	นางสาวเมวดี เห็นให้ชม	ครูดีเด่นด้านปฏิบัติการสอน	สังฆมณฑลอุบลราชธานี
๒๘	นางอิสริยา สุปิงคลัด	ครูดีเด่นด้านปฏิบัติการสอน	สังฆมณฑลอุบลราชธานี
๒๙	นางสาวเย็นฤดี กาญจนศร	ครูดีเด่นด้านการสนับสนุนการสอน	สังฆมณฑลอุบลราชธานี

ทะเบียนความสำเร็จผลสัมฤทธิ์การแข่งขันทักษะวิชาการ
การแข่งขันทักษะวิชาการ ปีการศึกษา ๒๕๖๕ โรงเรียนพระกุมารสุรินทร์

ชื่อ-สกุล	ชื่อรางวัล	ครูที่รับผิดชอบ	ประเภทรางวัล	ระดับ	หน่วยงานที่มอบรางวัล
เด็กชายรัฐนันท์ เต็มกล้า	การแข่งขันตอบปัญหาวิทยาศาสตร์ ระดับประถมศึกษา	นางนภาพรณ แก้วสวย	ชมเชย อันดับ ๓	จังหวัด	โรงเรียนสิรินธร
เด็กหญิงกัญจกรณ เหมือนใจนิก	การแข่งขันตอบปัญหาวิทยาศาสตร์ ระดับประถมศึกษา	นางนภาพรณ แก้วสวย	ชมเชย อันดับ ๓	จังหวัด	โรงเรียนสิรินธร
เด็กหญิงธีรยา สุขแสวง	การแข่งขันความเป็นเลิศทางวิชาการ ระดับประถมศึกษา	นางนภาพรณ แก้วสวย	ชมเชย อันดับ ๓	จังหวัด	โรงเรียนสิรินธร
เด็กหญิงภัทรานิษฐ์ บุญแดนไพร	การแข่งขันความเป็นเลิศทางวิชาการ ระดับประถมศึกษา	นางนภาพรณ แก้วสวย	ชมเชย อันดับ ๓	จังหวัด	โรงเรียนสิรินธร
เด็กหญิงจิติวรดา พะโรงรัมย์	การแข่งขันวิชาการแสดงทางวิทยาศาสตร์ (Science Show) ระดับประถมศึกษา	นางนภาพรณ แก้วสวย	ชนะเลิศ	จังหวัด	โรงเรียนสิรินธร
เด็กหญิงรุจิสา คล้ายพิมพ์	การแข่งขันวิชาการแสดงทางวิทยาศาสตร์ (Science Show) ระดับประถมศึกษา	นางนภาพรณ แก้วสวย	ชนะเลิศ	จังหวัด	โรงเรียนสิรินธร
เด็กหญิงชุตินา เกษรแก้ว	การแข่งขันวิชาการแสดงทางวิทยาศาสตร์ (Science Show) ระดับประถมศึกษา	นางนภาพรณ แก้วสวย	ชนะเลิศ	จังหวัด	โรงเรียนสิรินธร
เด็กหญิงรุ่งรติวงศ์ แก้วสวย	ได้คะแนนเต็ม ๑๐๐ ได้คะแนนเต็ม ร้อยด้านภาษาไทย	นางพัชรี สร้อยแสง	เกียรติบัตร	จังหวัด	สพฐ.
เด็กหญิงรมิตา วัฒนสังข์โสภณ	ได้คะแนนเต็ม ๑๐๐ ได้คะแนนเต็ม ร้อยด้านภาษาไทย	นางพัชรี สร้อยแสง	เกียรติบัตร	จังหวัด	สพฐ.
เด็กชายอิทธิพัทธ์ บุญสด	ได้คะแนนเต็ม ๑๐๐ ได้คะแนนเต็ม ร้อยด้านคณิตศาสตร์	นางพัชรี สร้อยแสง	เกียรติบัตร	จังหวัด	สพฐ.

ผลการแข่งขันทักษะวิชาการและประกวดสิ่งประดิษฐ์นักเรียนโรงเรียนเอกชน

ครั้งที่ ๗ ประจำปีการศึกษา ๒๕๖๕

วันที่แข่งขัน วันที่ ๖-๘ มกราคม ๒๕๖๖

จัดโดยสำนักงานคณะกรรมการส่งเสริมการศึกษาเอกชน และ สมาคมคณะกรรมการประสานและส่งเสริมการศึกษาเอกชน
โรงเรียนพระกุมารสุรินทร์ (ระดับจังหวัด)

ที่	รายการ	ประเภท	ระดับชั้น	ชื่อนักเรียน	ครูผู้รับผิดชอบ	ผลการแข่งขัน
๑	ตอบปัญหาทาง วิทยาศาสตร์	ทีม ๓ คน	ป.๑-๓	๑. ด.ญ. เปมิกา โชติช่วง ๒. ด.ช. ภคพล วัฒนสังข์โสภณ ๓. ด.ช. ชาทโยดม วังไชย	นางนภาพรณ แก้วสวย	๕๙/เข้าร่วม
			ป.๔-๖	๑. ด.ญ. ภัทรนิษฐ์ บุญแดนไพร ๒. ด.ช. รัฐนันท์ เต็มกล้า ๓. ด.ช. วิน จิตต์ปราณี	นางนภาพรณ แก้วสวย	๗๘/เหรียญเงิน
๒	การแข่งขัน Coding	ทีม ๒ คน	ป.๑-๓	๑. ด.ญ.ธัญญ์ณภัส ขจีทวีทรัพย์ ๒. ด.ญ. พรธมพัชร พุทธิศิ	นางอิสริยา สุปิงคลัด	๙๔/เหรียญทอง
			ป.๔-๖	๑. ด.ญ. รมิตา วัฒนสังข์โสภณ ๒. ด.ญ. ญานินทร สุขแสวง	นางอิสริยา สุปิงคลัด	๙๒/เหรียญทอง
๓	การแข่งขันพูด ภาษาอังกฤษ (Impromptu Speech)	เดี่ยว	ป.๑-๓	ด.ญ. ฌานิศา สุขนันท์	Teacher Penny	๘๖/เหรียญทอง
			ป.๔-๖	ด.ช. เอื้ออังกูร เนียมผอย	นางสาวมาลี เซอร์ ซิสเตอร์ ดร.เฉลิมศรี มีศรี	๘๕/เหรียญทอง
๔	เขียนเรื่องจากภาพ	เดี่ยว	ป.๑-๓	ด.ช. กิตติศักดิ์ พละการ	นางพัชรี สร้อยแสง	๘๙/เหรียญทอง
๕	เขียนเรียงความ	เดี่ยว	ป.๔-๖	ด.ญ. อีรยา สุขแสวง	นางพัชรี สร้อยแสง	๙๓.๓๓/เหรียญทอง
๖	อัจฉริยภาพทาง คณิตศาสตร์	เดี่ยว	ป.๑-๓	ด.ญ. เทพธิดา มีแยบ	นางสาวรัชณี หินอ่อน	๓๓/เข้าร่วม
			ป.๔-๖	ด.ญ. กัญฐกรณ เหมือนใจนิก	นางสุหทัย ยืนยง	๖/เข้าร่วม
๗	การแข่งขัน สร้างสรรค์ ผลงาน คณิตศาสตร์ โดยใช้โปรแกรม GSP	ทีม ๒ คน	ป.๔-๖	๑. ด.ช. นันทพัฒน์ คูใหญ่ ๒. ด.ญ. ปวีศา ปรากุลกล้า	นางสุหทัย ยืนยง	เหรียญทอง
๘	การเล่านิทาน คุณธรรม	เดี่ยว	ป.๑-๓	ด.ญ. มนรดา วงศ์เลิศ	นางสาวเมวดี เห็นให้ชม นางสาวรัชณี หินอ่อน	๙๓/เหรียญทอง
๙	ตอบปัญหา สังคมศึกษา	ทีม ๒ คน	ป.๔-๖	๑. ด.ญ. นภัสสร แจหุงเครือ ๒. ด.ญ. ภัคจิรา ยิ้มประเสริฐ	นางสาวเมวดี เห็นให้ชม นางสาวรัชณี หินอ่อน	๙๕/เหรียญทอง
๑๐	วาดภาพ ระบายสี	เดี่ยว	ป.๑-๓	ด.ช. กร้ากวิณ ขาวขำ	นางสาวพรทิพย์ นิยมธรรม	๙๐/เหรียญทอง
			ป.๔-๖	ด.ญ. กัลยากร ชัยงาม	นางสาวพรทิพย์ นิยมธรรม	๙๔/เหรียญทอง

ที่	รายการ	ประเภท	ระดับชั้น	ชื่อนักเรียน	ครูผู้รับผิดชอบ	ผลการแข่งขัน
๑๑	แข่งขันร้องเพลง พระราชินีพนธ์	เดี่ยว	ป.๑-๖	ด.ญ. พัดพระวดี กุลบุตร	นางอิสริยา สุปังคลัด	๘๙/เหรียญทอง
๑๒	การแข่งขันร้อง เพลงไทยลูกทุ่ง	เดี่ยว	ป.๑-๖	ด.ญ. พาขวัญ จันทะแสน	นางสาวพรทิพย์ นิยมธรรม	๘๗/เหรียญทอง
๑๓	การแข่งขันร้อง เพลงไทยสากล	เดี่ยว	ป.๑-๖	ด.ญ. นิชานัน ควรรำนั่ง	ซิสเตอร์ ดร.เฉลิมศรี มีศรี	๘๗/เหรียญทอง
๑๔	การแข่งขันร้อง เพลงสากล	เดี่ยว	ป.๑-๖	ด.ญ. อลิสสา นอรอเนีย	ซิสเตอร์ ดร.เฉลิมศรี มีศรี	๘๐/เหรียญทอง
๑๕	การทำหนังสือ เล่มเล็ก	ทีม ๓ คน	ป.๑-๖	๑. ด.ญ. กุลรดา กำเนิดดี ๒. ด.ญ. รัชชก ปุณเฑียง ๓. ด.ญ. ัญญพิชชา สามสี	นางพัชรี สร้อยแสง	๘๙.๒๕/เหรียญทอง
๑๖	การแข่งขันออก กำลังกาย ประกอบเพลง	ทีม ๑๐ คน	ป.๑-๖	๑. ด.ญ. อริสา แบร์สตอม ๒. ด.ญ. ญัฐนันท์ จันท์ภิรมย์ ๓. ด.ญ. ญัฐนิชา ขาวเครือ ๔. ด.ญ. อิศรีย์ สามิบัติ ๕. ด.ญ. ฉัตรฤดี สุขพินิจ ๖. ด.ช. ธนภูมิ ชาวเหนือ ๗. ด.ช. กิตติพิชญ์ จันท์ด้วง ๘. ด.ช. ศุภณัฐ ยิ่งมีมา ๙. ด.ช. ปันณธร สิงหนาท ๑๐. ด.ช. เจษฎา ใจหนึ่ง	นางสาวรัชนี หินอ่อน นางนุกุล วิเศษวงษา	๗๘/เหรียญเงิน

ผลการแข่งขันทักษะวิชาการและประกวดสิ่งประดิษฐ์นักเรียนโรงเรียนเอกชน

ครั้งที่ ๗ ประจำปีการศึกษา ๒๕๖๕

วันที่แข่งขัน วันที่ ๒๔-๒๕ กุมภาพันธ์ ๒๕๖๖ (หนองบัวลำภู)

จัดโดยสำนักงานคณะกรรมการส่งเสริมการศึกษาเอกชน และ สมาคมคณะกรรมการประสานและส่งเสริมการศึกษาเอกชน

โรงเรียนพระกุมารสุรินทร์ (ระดับจังหวัด) ระดับประถมศึกษา

ที่	รายการ	ประเภท	ระดับชั้น	ชื่อนักเรียน	ครูผู้รับผิดชอบ	ผลการแข่งขัน
๑	การประกวด โครงงาน วิทยาศาสตร์	ทีม ๓ คน	ป.๔-๖	ด.ญ. รุ่งรวติวงศ์ แก้วสวย ด.ญ. รมณ คะนิงเพียร ด.ช. มะพร้าว ยิ้มมีอยู่	นางสาวรัชณี หินอ่อน นางนภาพรณ แก้วสวย	๘๓/เหรียญทอง
๒	การแสดงทาง วิทยาศาสตร์	ทีม ๓ คน	ป.๔-๖	ด.ญ. ชุติมา เกสรแก้ว ด.ญ. รุจิสา คล้ายพิมพ์ ด.ญ. จิตวิรดา พระโรงรัมย์	นางนภาพรณ แก้วสวย	๘๐/เหรียญทอง
๓	คัดลายมือสื่อ ภาษาไทย	เดี่ยว	ป.๑-๓	ด.ญ. ภัทรนันท์ เต็มกล้า	นางพัชรี สร้อยแสง	๙๒/เหรียญทอง
			ป.๔-๖	ด.ญ. สุธาร์ตน์ แก้วคำ	นางพัชรี สร้อยแสง	๙๐/เหรียญทอง
๔	การแข่งขันคิด เลขเร็ว	เดี่ยว	ป.๑-๓	ด.ช. เขมินทร์ คงทันดี	นางสาวรัชณี หินอ่อน	๑๐/เข้าร่วม
			ป.๔-๖	ด.ช. จักรพงษ์ ญัฐสัจจนน	นางสุหทัย ยืนยง	๑๐/เข้าร่วม
๕	การประกวด มารยาทไทย	ทีม ๒ คน	ป.๑-๓	ด.ช. กัณฑ์เอก กัญยะสิทธิ์ ด.ญ. ชัชชา ฤทธิรณ	นางสาวเมวดี เห็นให้ชม นางสาวรัชณี หินอ่อน	๘๙/เหรียญทอง
		ทีม ๒ คน	ป.๔-๖	ด.ช. อธิกร จันทรวงศ์ ด.ญ. พรณิชา สุทธิโส	นางสาวเมวดี เห็นให้ชม นางนกุล วิเศษวงษา	๙๐/เหรียญทอง

ผลการแข่งขันทักษะวิชาการและประกวดสิ่งประดิษฐ์นักเรียนโรงเรียนเอกชน

ครั้งที่ ๗ ประจำปีการศึกษา ๒๕๖๕

วันที่แข่งขัน วันที่ ๖-๘ มกราคม ๒๕๖๖

จัดโดยสำนักงานคณะกรรมการส่งเสริมการศึกษาเอกชน และ สมาคมคณะกรรมการประสานและส่งเสริมการศึกษาเอกชน
โรงเรียนพระกุมารสุรินทร์ (ระดับประเทศ)

ที่	รายการ	ประเภท	ระดับชั้น	ชื่อนักเรียน	ครูผู้รับผิดชอบ	ผลการแข่งขัน
๑	ตอบปัญหาทาง วิทยาศาสตร์	ทีม ๓ คน	ป.๔-๖	๑. ด.ญ. ภัทรนิษฐ์ บุญแดนไพโร ๒. ด.ช. รัฐนันท์ เต็มกล้า ๓. ด.ช. วิน จิตต์ปราณี	นางนภาพรณ แก้วสวย	เหรียญทองแดง
๒	การแข่งขัน Coding	ทีม ๒ คน	ป.๑-๓	๑. ด.ญ.ธัญญ์ณภัส ขจีทวีทรัพย์ ๒. ด.ญ. พรรณพัชร พุทธิศิ	นางอิสริยา สุปิงคลัด	เข้าร่วมการ แข่งขัน
			ป.๔-๖	๑. ด.ญ. รมิตา วัฒนสังข์โสภณ ๒. ด.ญ. ญานินทร สุขแสวง	นางอิสริยา สุปิงคลัด	เข้าร่วมการ แข่งขัน
๓	การแข่งขันพูด ภาษาอังกฤษ (Impromptu Speech)	เดี่ยว	ป.๑-๓	ด.ญ. ฌานิศา สุขนันท์	Teacher Penny	เหรียญเงิน
			ป.๔-๖	ด.ช. เอื้ออังกูร เนียมฝอย	นางสาวมาลี เซอร์ ซิสเตอร์ ดร.เฉลิมศรี มีศรี	เหรียญเงิน
๔	เขียนเรื่องจากภาพ	เดี่ยว	ป.๑-๓	ด.ช. กิตติศักดิ์ พลະการ	นางพัชรี สร้อยแสง	เหรียญทอง
๕	เขียนเรียงความ	เดี่ยว	ป.๔-๖	ด.ญ. ธีรยา สุขแสวง	นางพัชรี สร้อยแสง	เหรียญเงิน
๖	การแข่งขัน สร้างสรรค์ผลงาน คณิตศาสตร์ โดยใช้ โปรแกรม GSP	ทีม ๒ คน	ป.๔-๖	๑. ด.ช. นันทพัฒน์ คูใหญ่ ๒. ด.ญ. ปวีศา ปราบกุล	นางสุหทัย ยืนยง	เข้าร่วมการ แข่งขัน
๘	การเล่านิทาน คุณธรรม	เดี่ยว	ป.๑-๓	ด.ญ. มนรดา วงศ์เลิศ	นางสาวเมวดี เห็นให้ชม นางสาวรัชณี หินอ่อน	เหรียญทองแดง
๙	ตอบปัญหาสังคม ศึกษาฯ	ทีม ๒ คน	ป.๔-๖	๑. ด.ญ. นภัตสร แจหุงเครือ ๒. ด.ญ. ภัคจิรา ยิ้มประเสริฐ	นางสาวเมวดี เห็นให้ชม นางสาวรัชณี หินอ่อน	เหรียญเงิน
๑๑	แข่งขันร้องเพลง พระราชนิพนธ์	เดี่ยว	ป.๑-๖	ด.ญ. พัทธระวดี กุลบุตร	นางอิสริยา สุปิงคลัด	เหรียญทองแดง
๑๓	การแข่งขันร้อง เพลงไทยสากล	เดี่ยว	ป.๑-๖	ด.ญ. นิชานัน คารคานิ่ง	ซิสเตอร์ ดร.เฉลิมศรี มีศรี	เหรียญทองแดง
๑๔	การแข่งขันร้อง เพลงสากล	เดี่ยว	ป.๑-๖	ด.ญ. อลิสา นอรอเนย	ซิสเตอร์ ดร.เฉลิมศรี มีศรี	เหรียญเงิน
๑๕	การทำหนังสือเล่มเล็ก	ทีม ๓ คน	ป.๑-๖	๑. ด.ญ. กุลรดา กำเนิดดี ๒. ด.ญ. รัชชก ปทุมเพียง ๓. ด.ญ. ัญพิชชา สามสี	นางพัชรี สร้อยแสง	เหรียญเงิน

๑๖	การแข่งขันออก กำลังกายประกอบ เพลง	ทีม ๑๐ คน	ป.๑-๖	๑. ด.ญ. อริสา แบร์สตอม ๒. ด.ญ. ณัฐนันท์ จันทร์ภิรมย์ ๓. ด.ญ. ณัฐนิชา ขาวเครือ ๔. ด.ญ. อีสริย์ สามิบัติ ๕. ด.ญ. ฉัตรฤดี สุขพินิจ ๖. ด.ช. ธนภูมิ ชาวเหนือ ๗. ด.ช. กิตติพิชญ์ จันทร์ด้วง ๘. ด.ช. ศุภณัฐ ยี่งมีมา ๙. ด.ช. ปั่นณธร สิงหนาท ๑๐. ด.ช. เจษฎา ใจหนึ่ง	นางสาวรัชนี หินอ่อน นางนุกุล วิเศษวงษา	เหรียญเงิน
----	---	-----------	-------	---	---	------------

ผลการแข่งขันทักษะวิชาการและประกวดสิ่งประดิษฐ์นักเรียนโรงเรียนเอกชน

ครั้งที่ ๗ ประจำปีการศึกษา ๒๕๖๕

วันที่แข่งขัน วันที่ ๒๔-๒๕ กุมภาพันธ์ ๒๕๖๖ (หนองบัวลำภู)

จัดโดยสำนักงานคณะกรรมการส่งเสริมการศึกษาเอกชน และ สมาคมคณะกรรมการประสานและส่งเสริมการศึกษาเอกชน

โรงเรียนพระกุมารสุรินทร์ (ระดับภาค) ระดับประถมศึกษา

ที่	รายการ	ประเภท	ระดับชั้น	ชื่อนักเรียน	ครูผู้รับผิดชอบ	ผลการแข่งขัน
๑	การประกวดโครงงานวิทยาศาสตร์	ทีม ๓ คน	ป.๔-๖	ด.ญ. รุ่งรวีวงศ์ แก้วสวย ด.ญ. รมน คะนิงเพียร ด.ช. มะพร้าว ยี่งม้อยู่	นางสาวรัชณี หินอ่อน นางนภภรณ์ แก้วสวย	เหรียญทอง/๘๔
๒	การแสดงทางวิทยาศาสตร์	ทีม ๓ คน	ป.๔-๖	ด.ญ. ชุติมา เกษรแก้ว ด.ญ. รุจิสา คล้ายพิมพ์ ด.ญ. รุติวรรดา พระโรมรัมย์	นางนภภรณ์ แก้วสวย	เหรียญทอง/๙๓.๔
๓	คัดลายมือสื่อภาษาไทย	เดี่ยว	ป.๑-๓	ด.ญ. ภัทรนันท์ เต็มกล้า	นางพัชรี สร้อยแสง	เหรียญเงิน/๗๑.๔
		เดี่ยว	ป.๔-๖	ด.ญ. สุธารัตน์ แก้วคำ	นางพัชรี สร้อยแสง	เหรียญเงิน/๗๔
๔	การประกวดมารยาทไทย	ทีม ๒ คน	ป.๔-๖	ด.ช. อธิกร จันทรวงศ์ ด.ญ. พรณิชา สุทธิโส	นางสาวเมวดี เห็นให้ชม	เหรียญทอง/๘๙

ผลการแข่งขันทักษะวิชาการและประกวดสิ่งประดิษฐ์นักเรียนโรงเรียนเอกชน ลูที่ ๒

ครั้งที่ ๗ ประจำปีการศึกษา ๒๕๖๕

วันที่แข่งขัน วันที่ ๒๔-๒๕ กุมภาพันธ์ ๒๕๖๖ (หนองบัวลำภู)

จัดโดยสำนักงานคณะกรรมการส่งเสริมการศึกษาเอกชน และ สมาคมคณะกรรมการประสานและส่งเสริมการศึกษาเอกชน
โรงเรียนพระกุมารสุรินทร์ (ระดับจังหวัด)

ที่	รายการ	ประเภท	ระดับชั้น	ชื่อนักเรียน	ครูผู้รับผิดชอบ	ผลการแข่งขัน
๑	การแข่งขัน Coding	ทีม ๒ คน	ป.๑-๓	๑. ด.ญ.ธัญญ์ณภัส ขจีทวีทรัพย์ ๒. ด.ญ. พรรณพัชร พุทธิศรี	นางอิสริยา สุปิงคลัด	เหรียญทอง
			ป.๔-๖	๑. ด.ญ. รมิตา วัฒนสังข์โสภณ ๒. ด.ญ. ญานินทร สุขแสวง	นางอิสริยา สุปิงคลัด	เหรียญทอง
๒	การแข่งขันพูด ภาษาอังกฤษ (Impromptu Speech)	เดี่ยว	ป.๑-๓	ด.ญ. ฌานิศา สุขนันท์	Teacher Penny	เหรียญทอง
			ป.๔-๖	ด.ช. เอื้ออังกูร เนียมผอย	นางสาวมาลี เซอร์ ซิสเตอร์ ดร.เฉลิมศรี มีศรี	เหรียญทอง
๓	การแข่งขัน Spelling Bee	เดี่ยว	ป.๑-๓	ด.ญ. ณัฐนิชา กิ่งก้านนาค	นางนุกุล วิเศษวงษา นางสาวมาลี เซอร์	เหรียญทอง
			ป.๔-๖	ด.ช. รัฐนันท์ เต็มกล้า	ซิสเตอร์ ดร.เฉลิมศรี มีศรี	เหรียญทอง
๔	การแข่งขัน Story Telling	เดี่ยว	ป.๔-๖	ด.ญ. อลิสสา นอรอเนีย	ซิสเตอร์ ดร.เฉลิมศรี มีศรี	เหรียญทอง
๕	การแข่งขัน Multi Skills Competition	เดี่ยว	ป.๔-๖	ด.ญ. รุจิสา คล้ายพิมพ์	ซิสเตอร์ ดร.เฉลิมศรี มีศรี	เหรียญทอง
๖	เขียนเรื่องจากภาพ	เดี่ยว	ป.๑-๓	ด.ช. กิตติศักดิ์ พละการ	นางพัชรี สร้อยแสง	เหรียญทอง
๗	เขียนเรียงความ	เดี่ยว	ป.๔-๖	ด.ญ. ธีรยา สุขแสวง	นางพัชรี สร้อยแสง	เหรียญทอง
๘	อัจฉริยภาพทาง คณิตศาสตร์	เดี่ยว	ป.๑-๓	ด.ญ. เทพธิดา มีแยบ	นางสาวรัชนี หินอ่อน	เหรียญทอง
			ป.๔-๖	ด.ญ. กัญจกรณ์ เหมือนใจนิก	นางสุหทัย ยืนยง	เหรียญทอง
๙	การแข่งขัน สร้างสรรค์ผลงาน คณิตศาสตร์ โดยใช้ โปรแกรม GSP	ทีม ๒ คน	ป.๔-๖	๑. ด.ช. นันทพัฒน์ คูใหญ่ ๒. ด.ญ. ปวีศา ปรากฎกล้า	นางสุหทัย ยืนยง	เหรียญทอง
๑๐	คณิตคิดเร็ว	เดี่ยว	ป.๑-๓	ด.ช. ภาคพล สังข์วัฒนโสภณ	นางสาวรัชนี หินอ่อน	เหรียญทอง
			ป.๔-๖	ด.ช. จักรพงษ์ ญัฐสัจจพน	นางสุหทัย ยืนยง	เหรียญทอง
๑๑	การเล่านิทาน คุณธรรม	เดี่ยว	ป.๑-๓	ด.ญ. มนรดา วงศ์เลิศ	นางสาวเมวดี เห็นให้ชม นางสาวรัชนี หินอ่อน	เหรียญทอง
๑๒	ตอบปัญหาสุข ศึกษา	ทีม ๒ คน	ป.๔-๖	๑. ด.ญ. นภัตสสร แจหุงเคื้อ ๒. ด.ญ. ภัคจิรา ยิ้มประเสริฐ	นางสาวเมวดี เห็นให้ชม นางสาวรัชนี หินอ่อน	เหรียญทอง
๑๓	วาดภาพระบายสี	เดี่ยว	ป.๑-๓	ด.ช. กร้ากวิณ ขาวขำ	นางสาวพรทิพย์ นิยมธรรม	เหรียญทอง
			ป.๔-๖	ด.ญ. กัลยากร ชัยงาม	นางสาวพรทิพย์ นิยมธรรม	เหรียญทอง

ที่	รายการ	ประเภท	ระดับชั้น	ชื่อนักเรียน	ครูผู้รับผิดชอบ	ผลการแข่งขัน
๑๔	การแข่งขันร้องเพลงไทยลูกทุ่ง	เดี่ยวหญิง	ป.๑-๓	ด.ญ. พาวัญญ์ จันทะแสน	นางสาวพรทิพย์ นิยมธรรม	เหรียญทอง
๑๕	การแข่งขันร้องเพลงไทยลูกทุ่ง	เดี่ยว/ชาย	ป.๑-๓	ด.ช. มนตรี มานุจำ	นางสาวพรทิพย์ นิยมธรรม	เหรียญทอง
๑๖	การแข่งขันร้องเพลงเพลงไทยลูกทุ่ง	เดี่ยว/หญิง	ป.๔-๖	ด.ญ. ธารารัตน์ ศรีสุราษฎร์	นางสาวพรทิพย์ นิยมธรรม	เหรียญทอง
๑๗	การแข่งขันร้องเพลงเพลงไทยลูกทุ่ง	เดี่ยว/ชาย	ป.๔-๖	ด.ช. มังกรทอง ยี่งม้อยู่	ซิสเตอร์ ดร.เฉลิมศรี มีศรี	เหรียญทอง

รายชื่อโรงเรียนที่เข้าศึกษาต่อชั้นมัธยมศึกษาปีที่ ๑
 ชั้นประถมศึกษาปีที่ ๖ ปีการศึกษา ๒๕๖๕ โรงเรียนพระกุมารสุรินทร์

ที่	ชื่อ-สกุล	โรงเรียน	ห้อง	ลำดับที่
๑	เด็กชายอิทธิกร จันทรวงศ์	สิรินธร	ปกติ	๑๓๐
๒	เด็กหญิงพัชณันท์ จันภิรมย์	สุรวิทยาคาร	ปกติ	๗๑
๓	เด็กหญิงกัญฐกรณ์ เหมือนใจนิก	สุรวิทยาคาร	ปกติ	๓๒
๔	เด็กชายปณณธร สิงหนาท	สุรวิทยาคาร	ปกติ	๑๑๘
๕	เด็กหญิงกุลรดา กำเนิดดี	สิรินธร	ปกติ	๘๖
๖	เด็กหญิงรุจิสา คล้ายพิมพ์	สุรวิทยาคาร	IEP	๓๒
๗	เด็กชายอนพัช ลินสิทธิ์	สุรวิทยาคาร	ปกติ	๗๘
๘	เด็กหญิงชุตินา เกษรแก้ว	สิรินธร	ปกติ	๑๕๙
๙	เด็กชายธนภูมิ ชาวเหนือ	วีรวัฒน์โยธิน	ปกติ	๑๘
๑๐	เด็กชายรัชชานนท์ คณาญาติ	สุรวิทยาคาร	ปกติ	๙๐
๑๑	เด็กชายกীরติ สมานสุข	วีรวัฒน์โยธิน	ห้องพิเศษเตรียมทหาร	๔
๑๒	เด็กชายมะพร้าว ยิ้มมีอยู่	สุรวิทยาคาร	IEP	๓๕
๑๓	เด็กหญิงรัชชก ปุดเพียง	สิรินธร	EP	๕๕
๑๔	เด็กชายเอื้ออังกูร เนียมฝอย	สิรินธร	ปกติ	๑๒
๑๕	เด็กชายชัยภัทร ปรีชาทรงศรี	สุรินทร์ศึกษา	ปกติ	-
๑๖	เด็กชายอมรเทพ สันดี	บ้านโสน (พิทยศึกษา)	ปกติ	-
๑๗	เด็กชายรัฐนันท์ เต็มกล้า	สุรวิทยาคาร	IEP	๒๐
๑๘	เด็กชายเจษฎา ใจหนึ่ง	สุรวิทยาคาร	ปกติ	๑๑๖
๑๙	เด็กชายโสภณวิษณุ กาบจันทร์	พระกุมารร้อยเอ็ด	ปกติ	-
๒๐	เด็กหญิงธีรยา สุขแสวง	สุรวิทยาคาร	SMET	๗๖
๒๑	เด็กหญิงลภัสสรดา กกรัมย์	เทศบาล ๓ “เทศบาลอนุสรณ์”	ปกติ	-
๒๒	เด็กหญิงอลิสา นอรอเนย	ต่างประเทศ	ประเทศออสเตรเลีย	-
๒๓	เด็กหญิงจิตติวรรดา พะโรงรัมย์	อ่างศิลาพิทยาคม ชลบุรี	ห้องวิทยาศาสตร์	๒๑

ส่วนที่ ๓

ผลสัมฤทธิ์ทางการเรียนจำแนกตามระดับชั้น/

ระดับผลการเรียน/กลุ่มสาระการเรียนรู้

ปีการศึกษา ๒๕๖๕

ตารางสรุปผลการเรียนตามกลุ่มสาระการเรียนรู้
 ชั้นประถมศึกษาปีที่ ๓ ปีการศึกษา ๒๕๖๕
 จำนวนนักเรียนทั้งหมด ๒๘ คน

กลุ่มสาระการเรียนรู้	จำนวนนักเรียนแยกตามระดับผลการเรียน								ระดับคะแนนเฉลี่ย (\bar{X})
	๔	๓.๕	๓	๒.๕	๒	๑.๕	๑	๐	
ภาษาไทย	๒๐	๑	๓	๔	-	-	-	-	๘๑.๔๒
คณิตศาสตร์	๙	๖	๑๐	๓	-	-	-	-	๗๖.๕๔
วิทยาศาสตร์และเทคโนโลยี	๒๒	๓	๓	-	-	-	-	-	๘๓.๐๔
สังคมศึกษา ศาสนาและวัฒนธรรม	๒๒	๓	๒	-	-	-	-	-	๘๒.๕๐
สุขศึกษาและพลศึกษา	๒๘	-	-	-	-	-	-	-	๗๗.๙๗
ศิลปะ	๒๔	๔	-	-	-	-	-	-	๗๓.๑๙
การทำงานอาชีพ	๒๘	-	-	-	-	-	-	-	๗๘.๘๘
ภาษาต่างประเทศ (ภาษาอังกฤษ)	๑๔	๓	๔	๖	-	-	-	-	๖๘.๖๙
ประวัติศาสตร์	๑๙	๕	๔	-	-	-	-	-	๘๓.๑๘
ภาษาไทยเพิ่มเติม	๒๓	-	๕	-	-	-	-	-	๗๔.๓๘
หน้าที่พลเมือง	๒๒	๔	๒	-	-	-	-	-	๗๒.๓๘
คอมพิวเตอร์	๒๖	๒	-	-	-	-	-	-	๗๖.๑๖

ตารางสรุปผลการเรียนตามกลุ่มสาระการเรียนรู้
 ชั้นประถมศึกษาปีที่ ๔ ปีการศึกษา ๒๕๖๕
 จำนวนนักเรียนทั้งหมด ๓๓ คน

กลุ่มสาระการเรียนรู้	จำนวนนักเรียนแยกตามระดับผลการเรียน								ระดับคะแนนเฉลี่ย (\bar{X})
	๔	๓.๕	๓	๒.๕	๒	๑.๕	๑	๐	
ภาษาไทย	๑๕	๔	๑๔	-	-	-	-	-	๗๙.๖๙
คณิตศาสตร์	๑๒	๗	๘	๖	-	-	-	-	๗๙.๑๖
วิทยาศาสตร์และเทคโนโลยี	๑๙	๖	๗	๑	-	-	-	-	๘๔.๕๓
สังคมศึกษา ศาสนาและวัฒนธรรม	๒๔	๕	๔	-	-	-	-	-	๘๕.๒๒
สุขศึกษาและพลศึกษา	๒๙	๒	๒	-	-	-	-	-	๘๙.๖๓
ศิลปะ	๓๐	๑	๒	-	-	-	-	-	๘๗.๕๙
การทำงานอาชีพ	๓๓	-	-	-	-	-	-	-	๙๐.๙๗
ภาษาต่างประเทศ (ภาษาอังกฤษ)	๕	๗	๑๑	๑๐	-	-	-	-	๗๔.๘๑
ประวัติศาสตร์	๑๙	๙	๕	-	-	-	-	-	๘๓.๕๖
ภาษาอังกฤษเพิ่มเติม	๑๒	๗	๘	๖	-	-	-	-	๗๙.๑๖
หน้าที่พลเมือง	๒๖	๖	๑	-	-	-	-	-	๘๗.๕๖
คอมพิวเตอร์	๑๘	๑๔	๑	-	-	-	-	-	๘๒.๘๔

ตารางสรุปผลการเรียนตามกลุ่มสาระการเรียนรู้
 ชั้นประถมศึกษาปีที่ ๕ ปีการศึกษา ๒๕๖๕
 จำนวนนักเรียนทั้งหมด ๓๑ คน

กลุ่มสาระการเรียนรู้	จำนวนนักเรียนแยกตามระดับผลการเรียน								ระดับคะแนนเฉลี่ย (\bar{X})
	๔	๓.๕	๓	๒.๕	๒	๑.๕	๑	๐	
ภาษาไทย	๑๙	๓	๔	๔	-	-	-	-	๘๐.๙๐
คณิตศาสตร์	๑๑	๗	๓	๑๐	-	-	-	-	๗๕.๘๗
วิทยาศาสตร์และเทคโนโลยี	๒๒	๔	๕	๑	-	-	-	-	๘๓.๖๐
สังคมศึกษา ศาสนาและวัฒนธรรม	๒๒	๔	๔	-	-	-	-	-	๘๐.๘๐
สุขศึกษาและพลศึกษา	๓๐	๑	-	-	-	-	-	-	๙๑.๒๖
ศิลปะ	๓๑	-	-	-	-	-	-	-	๘๖.๐๐
การทำงานอาชีพ	๒๙	๒	-	-	-	-	-	-	๘๕.๕๘
ภาษาต่างประเทศ (ภาษาอังกฤษ)	๑๓	๔	๘	๖	-	-	-	-	๗๖.๘๑
ประวัติศาสตร์	๒๒	๔	๕	-	-	-	-	-	๘๑.๖๘
ภาษาอังกฤษเพิ่มเติม	๑๖	๑	๘	๖	-	-	-	-	๗๘.๓๒
หน้าที่พลเมือง	๒๑	๘	๒	-	-	-	-	-	๘๒.๘๔
คอมพิวเตอร์	๒๔	๕	๒	-	-	-	-	-	๘๓.๐๐

ตารางสรุปผลการเรียนตามกลุ่มสาระการเรียนรู้
 ชั้นประถมศึกษาปีที่ ๖ ปีการศึกษา ๒๕๖๕
 จำนวนนักเรียนทั้งหมด ๒๓ คน

กลุ่มสาระการเรียนรู้	จำนวนนักเรียนแยกตามระดับผลการเรียน								ระดับคะแนนเฉลี่ย (\bar{X})
	๔	๓.๕	๓	๒.๕	๒	๑.๕	๑	๐	
ภาษาไทย	๑๓	๕	๓	๒	-	-	-	-	๗๙.๖๕
คณิตศาสตร์	๑๑	๒	๔	๖	-	-	-	-	๗๗.๘๗
วิทยาศาสตร์และเทคโนโลยี	๒๐	-	๑	๒	-	-	-	-	๘๒.๑๗
สังคมศึกษา ศาสนาและวัฒนธรรม	๑๗	๕	๑	-	-	-	-	-	๘๒.๑๗
สุขศึกษาและพลศึกษา	๒๓	-	-	-	-	-	-	-	๘๘.๖๑
ศิลปะ	๒๓	-	-	-	-	-	-	-	๘๖.๓๕
การทำงานอาชีพ	๒๓	-	-	-	-	-	-	-	๘๗.๗๘
ภาษาต่างประเทศ (ภาษาอังกฤษ)	๙	๖	๓	๕	-	-	-	-	๗๕.๗๐
ประวัติศาสตร์	๑๗	๖	-	-	-	-	-	-	๘๒.๘๗
ภาษาไทยเพิ่มเติม	๙	๑	๗	๖	-	-	-	-	๗๔.๓๕
หน้าที่พลเมือง	๑๙	๒	๑	๑	-	-	-	-	๘๑.๒๒
คอมพิวเตอร์	๑๖	๕	๒	-	-	-	-	-	๘๑.๙๖

ตารางสรุปผลสัมฤทธิ์ทางการเรียนรู้ ๘ กลุ่มสาระ ช่วงชั้นที่ ๑ - ๒ ปีการศึกษา ๒๕๖๕

ระดับชั้น	ผลการเรียน (คิดเป็นร้อยละ)							
	ภาษาไทย	คณิตศาสตร์	วิทยาศาสตร์ และ เทคโนโลยี	สังคม ศึกษา	สุขศึกษา และพล ศึกษา	ศิลปะ	การงาน อาชีพ	ภาษา อังกฤษ
ป.๑	๘๐.๑๓	๗๔.๗๑	๘๑.๒๕	๘๕.๓๓	๘๑.๘๐	๘๓.๘๓	๘๓.๘๓	๘๐.๓๘
ป.๒	๘๑.๗๕	๘๙.๘๖	๗๖.๗๕	๘๘.๘๒	๙๑.๗๕	๘๔.๗๕	๘๙.๘๖	๗๕.๖๕
ป.๓	๘๑.๔๒	๗๖.๕๔	๘๓.๐๔	๘๒.๕๐	๗๗.๙๗	๗๓.๑๙	๗๘.๘๘	๖๘.๖๙
ป.๔	๗๗.๒๗	๗๖.๗๕	๘๑.๙๖	๘๒.๖๓	๘๖.๙๖	๘๔.๙๓	๘๘.๒๑	๗๒.๕๔
ป.๕	๘๐.๙๐	๗๕.๘๗	๘๓.๖๔	๘๐.๗๗	๙๑.๒๖	๘๖.๐๓	๘๕.๕๘	๗๖.๘๑
ป.๖	๗๓.๖๕	๗๗.๘๗	๘๒.๑๗	๘๒.๑๗	๘๘.๖๑	๘๖.๓๕	๘๗.๗๘	๗๕.๗๐
รวม	๗๙.๑๙	๗๘.๖๐	๘๑.๔๗	๘๓.๗๐	๘๖.๓๙	๘๓.๑๘	๘๕.๖๙	๗๔.๙๖

สรุปผลสัมฤทธิ์ทางการเรียนรู้ทั้ง ๘ กลุ่มสาระการเรียนรู้ ช่วงชั้นที่ ๑ - ๒ ผลปรากฏว่า นักเรียนมีผลสัมฤทธิ์ทางการเรียนรู้ในกลุ่มสาระการเรียนรู้สุขศึกษาและพลศึกษา โดยมีค่าเฉลี่ยสูงสุดเท่ากับ ๘๖.๓๙ และมีผลสัมฤทธิ์ทางการเรียนรู้ในกลุ่มสาระการเรียนรู้ภาษาอังกฤษโดยมีค่าเฉลี่ยต่ำสุดเท่ากับ ๗๔.๙๖ และจากตารางสรุปผลสัมฤทธิ์ทางการเรียนนำมาเรียงลำดับจากมากไปหาน้อยได้ดังนี้

- | | | | |
|------------|---|------------------|-------|
| ลำดับที่ ๑ | กลุ่มสาระการเรียนรู้สุขศึกษาและพลศึกษา | ค่าเฉลี่ยเท่ากับ | ๘๖.๓๙ |
| ลำดับที่ ๒ | กลุ่มสาระการเรียนรู้การงานอาชีพ | ค่าเฉลี่ยเท่ากับ | ๘๕.๖๙ |
| ลำดับที่ ๓ | กลุ่มสาระการเรียนรู้ศิลปะ | ค่าเฉลี่ยเท่ากับ | ๘๓.๑๘ |
| ลำดับที่ ๔ | กลุ่มสาระการเรียนรู้สังคมศึกษา ศาสนาและวัฒนธรรม | ค่าเฉลี่ยเท่ากับ | ๘๓.๗๐ |
| ลำดับที่ ๕ | กลุ่มสาระการเรียนรู้วิทยาศาสตร์และเทคโนโลยี | ค่าเฉลี่ยเท่ากับ | ๘๑.๔๗ |
| ลำดับที่ ๖ | กลุ่มสาระการเรียนรู้ภาษาไทย | ค่าเฉลี่ยเท่ากับ | ๗๙.๑๙ |
| ลำดับที่ ๗ | กลุ่มสาระการเรียนรู้คณิตศาสตร์ | ค่าเฉลี่ยเท่ากับ | ๗๘.๖๐ |
| ลำดับที่ ๘ | กลุ่มสาระการเรียนรู้ภาษาต่างประเทศ | ค่าเฉลี่ยเท่ากับ | ๗๔.๙๖ |

* การคิดร้อยละเฉลี่ยคิดจากทุกช่วงชั้นที่มีการจัดการเรียนการสอน (อ้างอิงจากเอกสาร สมศ. หน้า ๔๖)

ตารางที่ ๑ แสดงคะแนนเฉลี่ยปีการศึกษา ๒๕๖๕ ของนักเรียนช่วงชั้นที่ ๑ - ๒ จำแนกตามกลุ่มสาระการเรียนรู้ได้ดังนี้

กลุ่มสาระการเรียนรู้	เกณฑ์ที่โรงเรียนกำหนด	ผลสัมฤทธิ์ปีการศึกษา ๒๕๖๕
ภาษาไทย	๗๐	๙๖.๘๗
คณิตศาสตร์	๗๐	๙๘.๑๖
วิทยาศาสตร์และเทคโนโลยี	๗๐	๑๐๐
สังคมศึกษา ศาสนาและวัฒนธรรม	๗๐	๑๐๐
สุขศึกษาและพลศึกษา	๗๐	๑๐๐
ศิลปะ	๗๐	๑๐๐
การงานอาชีพ	๗๐	๑๐๐
ภาษาต่างประเทศ	๗๐	๘๗.๙๒
เฉลี่ยทุกกลุ่มสาระการเรียนรู้		๙๗.๘๗

จากตารางที่ ๑ แสดงคะแนนเฉลี่ยของนักเรียนช่วงชั้นที่ ๑ - ๒ ปีการศึกษา ๒๕๖๕ จำแนกตามกลุ่มสาระการเรียนรู้ พบว่า ทุกกลุ่มสาระการเรียนรู้มีผลสัมฤทธิ์ทางการเรียนสูงกว่าเกณฑ์ที่โรงเรียนกำหนด และคะแนนเฉลี่ยทุกกลุ่มสาระการเรียนรู้ คะแนนเฉลี่ย คือ ๙๗.๘๗ สูงกว่าเกณฑ์

กราฟเปรียบเทียบผลสัมฤทธิ์ทางการเรียนทุกกลุ่มสาระการเรียนรู้ของนักเรียนช่วงชั้นที่ ๑ - ๒ เทียบกับเกณฑ์ที่โรงเรียนกำหนด ปีการศึกษา ๒๕๖๕ ได้ดังนี้

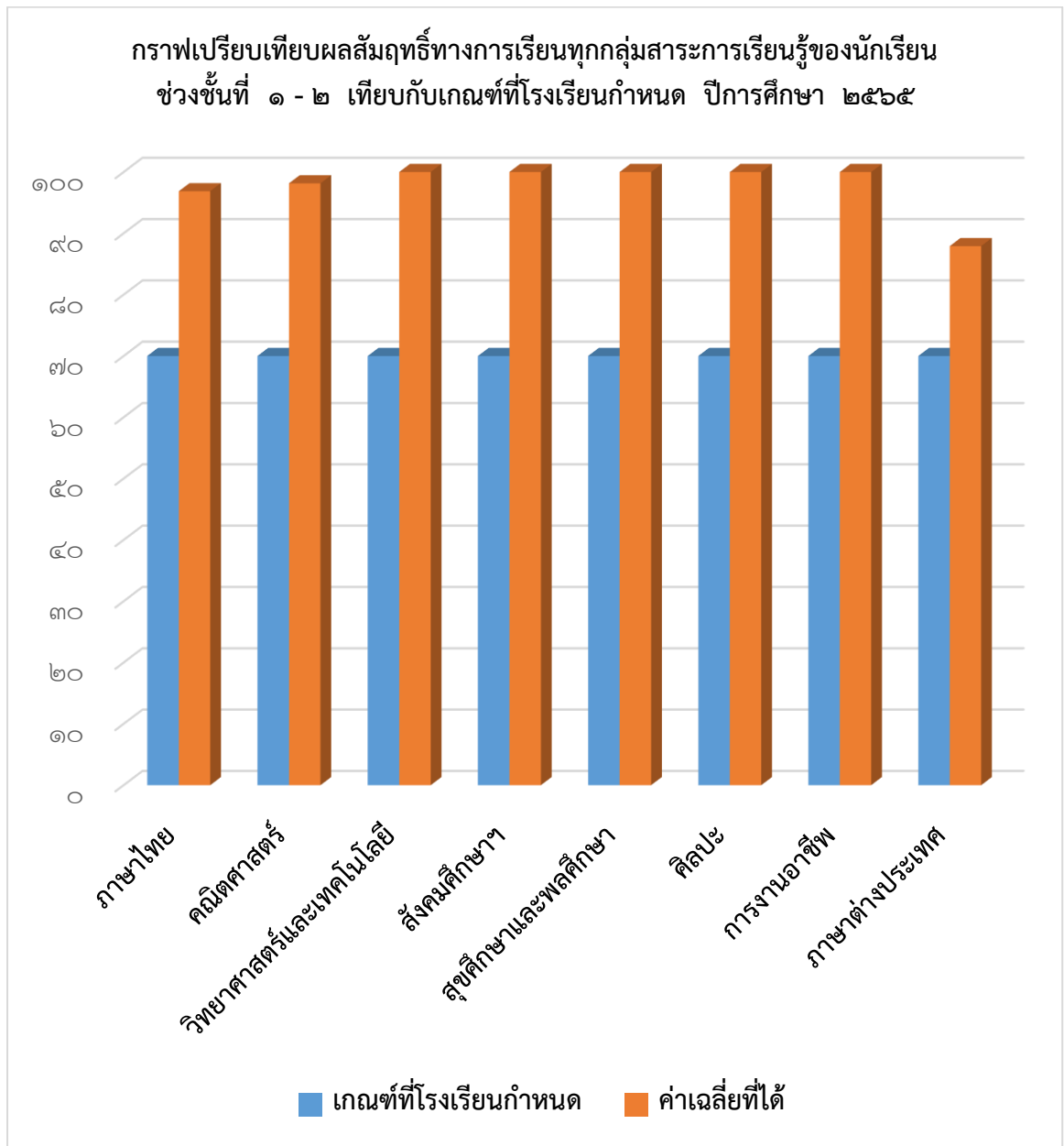

ตารางที่ ๒ เปรียบเทียบผลสัมฤทธิ์ทางการเรียนเฉลี่ยของนักเรียนช่วงชั้นที่ ๑ - ๒ ปีการศึกษา ๒๕๖๒ - ๒๕๖๕

กลุ่มสาระการเรียนรู้	เกณฑ์ที่ โรงเรียน กำหนด	ผลสัมฤทธิ์ ปีการศึกษา ๒๕๖๓	ผลสัมฤทธิ์ ปีการศึกษา ๒๕๖๔	ผลสัมฤทธิ์ ปีการศึกษา ๒๕๖๕
ภาษาไทย	๗๐	๗๖.๕๓	๘๒.๔๓	๙๖.๘๗
คณิตศาสตร์	๗๐	๗๓.๕๕	๘๑.๘๘	๙๘.๑๖
วิทยาศาสตร์และเทคโนโลยี	๗๐	๗๕.๔๓	๘๔.๒๔	๑๐๐
สังคมศึกษาฯ	๗๐	๘๑.๕๔	๘๒.๔๓	๑๐๐
สุขศึกษาและพลศึกษา	๗๐	๘๔.๖๙	๘๔.๒๗	๑๐๐
ศิลปะ	๗๐	๘๓.๖๗	๙๗.๕๐	๑๐๐
การงานอาชีพฯ	๗๐	๘๔.๘๐	๘๕.๕๒	๑๐๐
ภาษาอังกฤษ	๗๐	๗๕.๘๖	๗๘.๓๓	๘๗.๙๒
เฉลี่ยทุกกลุ่มสาระการเรียนรู้		๗๙.๕๑	๘๔.๕๗	๙๗.๘๗

จากตารางที่ ๒ เปรียบเทียบผลสัมฤทธิ์ทางการเรียนค่าเฉลี่ยทุกกลุ่มสาระการเรียนรู้ของนักเรียนช่วงชั้นที่ ๑ - ๒ ในปีการศึกษา ๒๕๖๕ พบว่าในปีการศึกษา ๒๕๖๕ กลุ่มสาระการเรียนรู้ภาษาไทย คณิตศาสตร์ วิทยาศาสตร์และเทคโนโลยี สังคมศึกษาฯ และวัฒนธรรม สุขศึกษาและพลศึกษา ศิลปะ การงานอาชีพ และภาษาต่างประเทศ มีค่าเฉลี่ยทุกกลุ่มสาระการเรียนรู้ สูงกว่าปีการศึกษา ๒๕๖๔ คิดเป็นร้อยละ ๑๓.๓๐ และมีค่าเฉลี่ยทุกกลุ่มสาระการเรียนรู้ สูงกว่าปีการศึกษา ๒๕๖๓ คิดเป็นร้อยละ ๑๘.๓๖



ส่วนที่ ๔

งบประมาณของสถานศึกษา

การบริหารงานของโรงเรียน

๑. แผนงาน/โครงการ งบประมาณ ดำเนินการในปีงบประมาณ พ.ศ. ๒๕๖๕ รายละเอียดของโครงการ/กิจกรรมและงบประมาณที่ใช้ในปีงบประมาณ พ.ศ. ๒๕๖๕ โดยจำแนกเป็นฝ่ายดังนี้

แผนพัฒนาการบริหารวิชาการ

แผนงาน/โครงการ/กิจกรรม	มาตรฐาน	งบประมาณ	หมายเหตุ
๑. กิจกรรมปัจฉิมนิเทศนักเรียน	๑, ๒, ๓	๑๐,๐๐๐	
๒. กิจกรรมติวเข้มนักเรียนชั้น ป.๓, ป.๖	๑, ๒, ๓	๒๐,๐๐๐	
๓. กิจกรรมวันสุนทรภู่	๑, ๒, ๓	๔,๐๐๐	
๔. กิจกรรมสัปดาห์วันวิทยาศาสตร์	๑, ๒, ๓	๕,๐๐๐	
๕. กิจกรรมพรวรรค์ต้อยอดพรแสวง	๑, ๒, ๓	๒๐,๐๐๐	
๗. กิจกรรมรนิเทศภายใน	๑, ๒, ๓	๓๕,๐๐๐	
๘. กิจกรรมประกันคุณภาพภายใน	๑, ๒, ๓	๕๐๐	
๙. กิจกรรมรักการอ่าน	๑, ๒, ๓	๕๐๐	
๑๐. กิจกรรมสอนซ่อมเสริม	๑, ๒, ๓	๕๐๐	
๑๑. กิจกรรมห้องสมุด	๑, ๒, ๓	๕๐๐	
๑๒. กิจกรรมส่งเสริมประกวดกิจกรรมวิชาการ	๑, ๒, ๓	-	
๑๓. กิจกรรมพัฒนาหลักสูตรและการเรียนการสอน	๑, ๒, ๓	-	
๑๔. กิจกรรมรายงานการพัฒนาคุณภาพการศึกษา	๑, ๒, ๓	๒,๐๐๐	
๑๕. กิจกรรมแนะแนวการศึกษาต่อของนักเรียน	๑, ๒, ๓	๑๐,๐๐๐	
๑๖. กิจกรรมทดสอบประเมินผลสัมฤทธิ์ทางการเรียนประจำปี	๑, ๒, ๓	๒,๐๐๐	
๑๗. กิจกรรมทดสอบระดับชาติ O-net	๑, ๒, ๓	๑,๐๐๐	
๑๘. กิจกรรมพัฒนาสถานศึกษาเป็นสังคมแห่งการเรียนรู้	๑, ๒, ๓	-	
๑๙. กิจกรรมทัศนศึกษา	๑, ๒, ๓	๒๐,๐๐๐	

แผนพัฒนากลุ่มบริหารทั่วไป

แผนงาน/โครงการ/กิจกรรม	มาตรฐาน	งบประมาณ	หมายเหตุ
๑. กิจกรรมเยี่ยมบ้าน	๑, ๒, ๓	๓๐,๐๐๐	
๒. กิจกรรมประชุมผู้ปกครอง	๑, ๒, ๓	๑๐,๐๐๐	
๓. กิจกรรมศึกษานักเรียนเป็นรายบุคคล	๑, ๒, ๓	๑,๐๐๐	
๔. กิจกรรมคัดกรองนักเรียนด้วยบันทึกพฤติกรรม	๑, ๒, ๓	๕๐๐	
๕. กิจกรรมจัดหาทุนการศึกษา	๑, ๒, ๓	๒๐,๐๐๐	
๖. กิจกรรมการวางรองเท้า	๑, ๒, ๓	-	
๗. กิจกรรมการเข้าแถว	๑, ๒, ๓	-	
๘. กิจกรรมการทิ้งขยะ	๑, ๒, ๓	-	
๙. กิจกรรมการรักษาสมบัติส่วนรวม	๑, ๒, ๓	-	
๑๐. กิจกรรมไหว้งามวาจาไพเราะ	๑, ๒, ๓	-	
๑๑. กิจกรรมห้องสวยด้วยมือเรา	๑, ๒, ๓	๕,๐๐๐	
๑๒. กิจกรรมภาวนาไตร่ตรอง	๑, ๒, ๓	-	
๑๓. กิจกรรมพัฒนาห้องสมุด	๑, ๒, ๓	๕,๐๐๐	
๑๔. กิจกรรมพัฒนาห้องคอมพิวเตอร์	๑, ๒, ๓	๑๐,๐๐๐	
๑๖. กิจกรรมห้องสมุดเคลื่อนที่	๑, ๒, ๓	๒,๐๐๐	
๑๗. กิจกรรมกีฬาหลังเลิกเรียน	๑, ๒, ๓	๕,๐๐๐	
๑๘. กิจกรรมผ่อนคลายอาหารกลางวันกับเสียงเพลง	๑, ๒, ๓	-	
๑๙. กิจกรรมสืบสานวัฒนธรรมประเพณีท้องถิ่นพื้นเมือง	๑, ๒, ๓	-	
๒๐. กิจกรรมกีฬาภายใน	๑, ๒, ๓	๒๐,๐๐๐	

แผนพัฒนากลุ่มบริหารงานบุคลากร

งาน/โครงการ/กิจกรรม	มาตรฐาน	งบประมาณ	หมายเหตุ
๑. กิจกรรมพัฒนาบุคลากร	๒, ๓	๒๕๐,๐๐๐	
๒. กิจกรรมสวัสดิการบุคลากร	๒, ๓	๑๕๐,๐๐๐	
๓. กิจกรรมอบรมพัฒนาจิตสานรักผูกพันองค์กร	๒, ๓	๑๕,๐๐๐	
๔. กิจกรรมทัศนศึกษาดูงาน	๒, ๓	๒๐,๐๐๐	
๕. กิจกรรมนิเทศภายในสถานศึกษา	๒, ๓	๒,๐๐๐	
๖. กิจกรรมอบรมสัมมนาครูและบุคลากรเพื่อพัฒนาการจัดการเรียนรู้	๒, ๓	๑๐,๐๐๐	
๗. กิจกรรมสวัสดิการครู	๒, ๓	๑๕,๐๐๐	

แผนพัฒนากลุ่มบริหารงบประมาณ

แผนงาน/โครงการ/กิจกรรม	มาตรฐาน	งบประมาณ	หมายเหตุ
<p>๑. กิจกรรมประชาสัมพันธ์</p> <ul style="list-style-type: none"> - จัดหมาย แจกข่าวและประชาสัมพันธ์ การดำเนินกิจกรรมของโรงเรียนให้ผู้ปกครองได้รับทราบ - จัดทำป้ายประชาสัมพันธ์ - เว็บไซต์โรงเรียน 	๒, ๓	๔๕,๐๐๐	
<p>๒. กิจกรรมติดตามการค้างชำระค่าธรรมเนียม</p> <ul style="list-style-type: none"> - เก็บค่าธรรมเนียมต่าง ๆ เพื่อนำไปใช้ในการดำเนินงานของโรงเรียน 	๒, ๓	๒,๐๐๐	
<p>๓. กิจกรรมจัดทำวารสารโรงเรียน</p> <ul style="list-style-type: none"> - รายงานข่าวสารกิจกรรมต่าง ๆ ของโรงเรียนผ่านสื่อสิ่งพิมพ์ สร้างความสัมพันธ์อันดีระหว่างโรงเรียน นักเรียน ผู้ปกครองและชุมชน 	๒, ๓	๓๕,๐๐๐	
<p>๔. กิจกรรมสหกรณ์โรงเรียน</p> <ul style="list-style-type: none"> - จำหน่ายอุปกรณ์การเรียน - จำหน่ายเครื่องแต่งกายนักเรียน - จำหน่ายอาหาร เครื่องดื่ม 	๒, ๓	๑๐๐,๐๐๐	

แผนพัฒนากลุ่มบริหารงานอภิบาล

แผนงาน/โครงการ/กิจกรรม	มาตรฐาน	งบประมาณ	หมายเหตุ
<p>๑. งานส่งเสริมคุณธรรม จริยธรรม โครงการส่งเสริมผู้เรียนมีทักษะในการทำงานแสวงหาความรู้ด้วยตนเอง รักการอ่าน และพัฒนาตนเองอย่างต่อเนื่อง</p> <ul style="list-style-type: none"> - กิจกรรมสวดมนต์หน้าเสาธง - กิจกรรมสวดมนต์ก่อนเข้าห้องเรียน - โครงการวันเข้าพรรษา - โครงการวันมาฆบูชา 	<p>๑, ๓</p> <p>๑, ๓</p> <p>๑, ๓</p> <p>๑, ๓</p>	<p>-</p> <p>-</p> <p>๑,๐๐๐</p> <p>๑,๐๐๐</p>	
<p>๒. งานอภิบาล โครงการส่งเสริมผู้เรียนให้มีคุณธรรม จริยธรรม และค่านิยมที่พึงประสงค์</p> <ul style="list-style-type: none"> - โครงการเข้าค่ายคุณธรรม - กิจกรรมรณรงค์จิตตารมย์มหาพรต (รักและแบ่งปัน) 	<p>๑, ๓</p> <p>๑, ๓</p>	<p>๑,๐๐๐</p> <p>-</p>	
<p>๓. งานแพร่ธรรม โครงการส่งเสริมผู้เรียนให้มีคุณธรรม จริยธรรม และค่านิยมที่พึงประสงค์</p> <ul style="list-style-type: none"> - กิจกรรมสอนคำสอนนักเรียนคาทอลิก - กิจกรรมพิธีบูชาขอบพระคุณโอกาสเปิด ปีการศึกษา ๒๕๖๕ 	<p>๑, ๓</p> <p>๑, ๓</p>	<p>-</p> <p>๑,๐๐๐</p>	
<p>๔. งานสังคมสงเคราะห์ โครงการส่งเสริมผู้เรียนให้มีคุณธรรม จริยธรรม และค่านิยมที่พึงประสงค์</p> <ul style="list-style-type: none"> - โครงการจิตอาสา - กิจกรรมมหาพรต - กิจกรรมปันน้ำใจสู่ผู้ยากไร้ - พระกุมารร่วมใจไว้อาลัยแต่ผู้จากไปในชุมชน (ผู้ปกครอง นักเรียน ครู พนักงาน) - กิจกรรมเยี่ยมผู้ป่วยในชุมชน (ผู้ปกครอง นักเรียน ครู พนักงาน) 	<p>๑, ๓</p> <p>๑, ๓</p> <p>๑, ๓</p> <p>๑, ๓</p> <p>๑, ๓</p>	<p>๑๐,๐๐๐</p> <p>๕,๐๐๐</p> <p>๕,๐๐๐</p> <p>๕,๐๐๐</p> <p>๕,๐๐๐</p>	



ส่วนที่ ๕

ด้านพัฒนาบุคลากร

สรุปการอบรมบุคลากรโรงเรียนพระกุมารสุรินทร์
โรงเรียนพระกุมารสุรินทร์ ปีการศึกษา ๒๕๖๕

วันที่เข้าร่วม	ชื่อ-สกุล	หัวข้อในการส่งบุคลากรเข้า อบรมพัฒนา	หน่วยงานที่จัด/ สถานที่เข้าอบรม ประชุม	สถานที่เข้า อบรมประชุม	หลักฐาน/ ชั่วโมง
๒๙/๐๔/๖๕	นางสาวเย็นฤดี กาญจนศร นางพัชรี สร้อยแสง	เรื่อง การอบรมโครงการ ประชุมชี้แจงให้ความรู้งาน ประกันสังคมในจังหวัดสุรินทร์ รุ่นที่ ๑ ประจำปี ๒๕๖๕	สำนักงานประกันสังคม จังหวัดสุรินทร์	ห้องประชุม กันเกราโรงแรม ทองธารินทร์ อำเภอเมือง จังหวัดสุรินทร์	๘ ชั่วโมง
๒๔/๐๕/๖๕	ซิสเตอร์ ดร.เฉลิมศรี มีศรี นางนุกูล วิเศษวงษา นางสาวเมวดี เห็นให้ชม	เรื่อง ประชุมขับเคลื่อนการ ดำเนินงานยกระดับคุณภาพ การศึกษา ผ่านกลไกของ คณะกรรมการประสานและ ส่งเสริมการศึกษาเอกชน จังหวัดสุรินทร์	สำนักงานศึกษาธิการ จังหวัดสุรินทร์	ห้องประชุมรัตน สุวรรณ โรงแรม ทองธารินทร์ อำเภอเมือง จังหวัดสุรินทร์	๘ ชั่วโมง
๑๕/๐๖/๖๕	ซิสเตอร์ ดร.เฉลิมศรี มีศรี นางพัชรี สร้อยแสง	เรื่อง อบรมการประชุมเชิง ปฏิบัติการยกระดับ คุณภาพและประสิทธิภาพ การศึกษาตามโครงการ Innovation For Thai Education (IFTE) นวัตกรรมการศึกษาเพื่อ พัฒนาการศึกษาไทยในยุค วิถีชีวิตใหม่ (New Normal) ปีงบประมาณ ๒๕๖๕	สำนักงานศึกษาธิการ จังหวัดสุรินทร์	ห้องประชุมรัตนมงคล โรงแรมทองธารินทร์ อำเภอเมือง จังหวัด สุรินทร์	เกียรติบัตร ๘ ชั่วโมง

วันที่เข้าร่วม	ชื่อ-สกุล	หัวข้อในการส่งบุคลากรเข้าอบรมพัฒนา	หน่วยงานที่จัด/สถานที่เข้าอบรมประชุม	สถานที่เข้าอบรมประชุม	หลักฐาน/ชั่วโมง
๑๗/๐๖/๖๕	นางนุกูล วิเศษวงษา	เรื่อง ประชุม คณะกรรมการดำเนินโครงการส่งเสริมและพัฒนาาระบบการประกันคุณภาพการศึกษา โรงเรียนเอกชน ประเภทสามัญ จังหวัดสุรินทร์ ปีงบประมาณ ๒๕๖๕	สำนักงานศึกษาธิการจังหวัดสุรินทร์	ห้องประชุมโรงเรียนวณิชย์นุกูล อำเภอเมือง จังหวัดสุรินทร์	๘ ชั่วโมง
๑๘/๐๖/๖๕	นางนภาพรณี แก้วสวย นางสาวพรทิพย์ นิยมธรรม นางสาวณัฐภรณ์ ถาวร	เรื่อง กิจกรรมสัมมนาออนไลน์สามัญประจำปี ๒๐๒๒ ชมรมครูอาจารย์ผู้บริหารสถานศึกษาคาทอลิก สังฆมณฑลอุบลราชธานี “พระศาสนจักรที่ก้าวเดินไปด้วยกัน ความเป็นเอกภาพ การมีส่วนร่วมและพันธกิจ”	โรงเรียนเซนต์เอเมเลีย จังหวัดอุบลราชธานี	หอประชุมโรงเรียนเซนต์เอเมเลีย จ.อุบลราชธานี ผ่านระบบ Online	๔ ชั่วโมง
๒๔/๐๖/๖๕	นางนุกูล วิเศษวงษา นางอิสริยา สุปิงคลัด	เรื่อง ประชุมการปฏิบัติการการเขียนรายงานตนเอง (SAR) โรงเรียนเอกชน ประเภทสามัญศึกษา ปีงบประมาณ ๒๕๖๕	สำนักงานศึกษาธิการจังหวัดสุรินทร์	ห้องประชุมโรงเรียนวณิชย์นุกูล อำเภอเมือง จังหวัดสุรินทร์	๘ ชั่วโมง

วันที่เข้าร่วม	ชื่อ-สกุล	หัวข้อในการส่งบุคลากรเข้าอบรมพัฒนา	หน่วยงานที่จัด/สถานที่เข้าอบรมประชุม	สถานที่เข้าอบรมประชุม	หลักฐาน/ชั่วโมง
๒๕/๐๖/๖๕	ซิสเตอร์ ดร.เฉลิมศรี มีศรี ซิสเตอร์อ็กเนส มาลี เซอร์ นางสาวอรพรรณ แก้วล้อม นางสาวณัฐภรณ์ ถาวร นางสุดามาศ ตะโคดม นางปาณิสรา ปิ่นนาค นางสาวณัฐชญา จันทร์จำนง นางนุกูล วิเศษวงษา นางสาวรัชณี หินอ่อน นางนภภรณ์ แก้วสวย นางสุหทัย ยืนยง นางสาวพรทิพย์ นิยมธรรม นางพัชรี สร้อยแสง นางสาวเมวดี เห็นให้ชม นางอิสริยา สุปิงคลัด นางสาวเย็นฤดี กาญจนศร	เรื่อง การอบรมฟื้นฟูจิตใจและสัมมนาเชิงปฏิบัติการ “เพื่อปลูกจิตสำนึกและสร้างความตระหนักของครู” วิทยากรโดยคุณพ่อฟาเบียน บัวทอง บุญทอด และคุณพ่อเปโตร อุดม ดีเลิศ ประดิษฐ์	โรงเรียนพระกุมารศึกษา จังหวัดมหาสารคาม	โรงเรียนพระกุมารศึกษาจังหวัดมหาสารคาม	๘ ชั่วโมง
๒๕/๐๖/๖๕	นางสุหทัย ยืนยง นางสาวพรทิพย์ นิยมธรรม นางพัชรี สร้อยแสง นางสาวเย็นฤดี กาญจนศร นางสาวเมวดี เห็นให้ชม นางอิสริยา สุปิงคลัด	เรื่อง การอบรมฟื้นฟูจิตใจและสัมมนาเชิงปฏิบัติการ “เพื่อปลูกจิตสำนึกและสร้างความตระหนักของครู”	โรงเรียนพระกุมารศึกษา จังหวัดมหาสารคาม	โรงเรียนพระกุมารศึกษาจังหวัดมหาสารคาม	เกียรติบัตร ๘ ชั่วโมง
๒๙/๐๗/๖๕	ซิสเตอร์อ็กเนส มาลี เซอร์ นางสาวอรพรรณ แก้วล้อม นางสาวณัฐภรณ์ ถาวร นางสุดามาศ ตะโคดม นางปาณิสรา ปิ่นนาค นางสาวณัฐชญา จันทร์จำนง นางนุกูล วิเศษวงษา นางสาวรัชณี หินอ่อน นางนภภรณ์ แก้วสวย นางสุหทัย ยืนยง นางสาวพรทิพย์ นิยมธรรม	เรื่อง อบรม UPSKILL + RESKILL พัฒนาทักษะเดิม เพิ่มทักษะใหม่ วิทยากรโดย ซิสเตอร์ ดร.เฉลิมศรี มีศรี ผู้อำนวยการโรงเรียนพระกุมารสุรินทร์	โรงเรียนพระกุมารสุรินทร์	โรงเรียนพระกุมารสุรินทร์	๘ ชั่วโมง

วันที่เข้าร่วม	ชื่อ-สกุล	หัวข้อในการส่งบุคลากรเข้าอบรมพัฒนา	หน่วยงานที่จัด/สถานที่เข้าอบรมประชุม	สถานที่เข้าอบรมประชุม	หลักฐาน/ชั่วโมง
๒๙/๐๗/๖๕	นางพัชรี สร้อยแสง นางสาวเมวดี เห็นให้ชม นางอิสริยา สุปิงคลัด นางสาวเย็นฤดี กาญจศร	เรื่อง อบรม UPSKILL + RESKILL พัฒนาทักษะเดิม เพิ่มทักษะใหม่ วิทยากรโดย ซิสเตอร์ ดร. เฉลิมศรี มีศรี ผู้อำนวยการโรงเรียนพระกุมารสุรินทร์	โรงเรียนพระกุมารสุรินทร์	โรงเรียนพระกุมารสุรินทร์	๘ ชั่วโมง
๒๐/๐๘/๖๕	ซิสเตอร์ ดร.เฉลิมศรี มีศรี ซิสเตอร์อ๊กแนส มาลี เซอร์ นางสาวอรพรรณ แก้วล้อม นางสาวณัฐภรณ์ ถาวร นางสุดามาต ตะโคตม นางปานิสรา ปิ่นนาค นางสาวณัฐชญา จันทร์จำนง นางนุกูล วิเศษวงษา นางสาวรัชณี หินอ่อน นางนภาพรณัฏ แก้วสวย นางสุหทัย ยืนยง นางสาวพรทิพย์ นิยมธรรม นางพัชรี สร้อยแสง นางสาวเมวดี เห็นให้ชม	อบรม หัวข้อ การศึกษา เป็นความหวังของโลก การประชุมสัมมนาสภา การศึกษาคาทอลิก ประจำปีการศึกษา ๒๕๖๕ ผ่านระบบออนไลน์	สภาการศึกษา คาทอลิกแห่งประเทศไทย ออนไลน์ผ่านระบบ ZOOM MEETING	สภาการศึกษา คาทอลิกแห่งประเทศไทย ออนไลน์ผ่านระบบ ZOOM MEETING	๖ ชั่วโมง
๒๐/๐๘/๖๕	นางอิสริยา สุปิงคลัด นางสาวเย็นฤดี กาญจศร	อบรม หัวข้อ การศึกษา เป็นความหวังของโลก การประชุมสัมมนาสภา การศึกษาคาทอลิก ประจำปีการศึกษา ๒๕๖๕ ผ่านระบบออนไลน์	สภาการศึกษา คาทอลิกแห่งประเทศไทย ออนไลน์ผ่านระบบ ZOOM MEETING	สภาการศึกษา คาทอลิกแห่งประเทศไทย ออนไลน์ผ่านระบบ ZOOM MEETING	๖ ชั่วโมง

วันที่เข้าร่วม	ชื่อ-สกุล	หัวข้อในการส่งบุคลากรเข้าอบรมพัฒนา	หน่วยงานที่จัด/สถานที่เข้าอบรมประชุม	สถานที่เข้าอบรมประชุม	หลักฐาน/ชั่วโมง
๒๗/๐๘/๖๕	ซิสเตอร์ ดร.เฉลิมศรี มีศรี ซิสเตอร์อ๊กแนส มาลี เซอร์ นางสาวอรพรรณ แก้วล้อม นางสาวณัฐภรณ์ ถาวร นางสุดามาศ ตะโคดม นางปาณิสรา ปิ่นนาค นางสาวณัฐชนา จันทร์จำนง นางนุกูล วิเศษวงษา นางสาวรัชณี หินอ่อน นางนภภรณ์ แก้วสวย นางสุหทัย ยืนยง นางสาวพรทิพย์ นิยมธรรม นางพัชรี สร้อยแสง นางสาวเมวดี เห็นให้ชม	อบรม หัวข้อ คุณธรรม จริยธรรมสำหรับครู ในยุค VUCA WORLD	คณะศึกษาศาสตร์ และพัฒนศาสตร์ อบรมผ่านระบบ ออนไลน์ WEBEX	คณะศึกษาศาสตร์ และพัฒนศาสตร์ อบรมผ่านระบบ ออนไลน์ WEBEX	๔ ชั่วโมง
๒๗/๐๘/๖๕	นางอิสริยา สุปิงคลัด นางสาวเย็นฤดี กาญจตร	อบรม หัวข้อ คุณธรรม จริยธรรมสำหรับครู ในยุค VUCA WORLD	คณะศึกษาศาสตร์ และพัฒนศาสตร์ อบรมผ่านระบบ ออนไลน์ WEBEX	คณะศึกษาศาสตร์ และพัฒนศาสตร์ อบรมผ่านระบบ ออนไลน์ WEBEX	๔ ชั่วโมง
๑๐-๑๒/๑๐/๖๕	นางนภภรณ์ แก้วสวย นางสาวพรทิพย์ นิยมธรรม	การอบรมบุคลากรทางการ ลูกเสือ หลักสูตรลูกเสือจิต อาสาพระราชทาน	สำนักงานลูกเสือ แห่งชาติ กระทรวงศึกษาธิการ	ห้องประชุมชั้น ๓ สพป.สุรินทร์ เขต ๑	๒๔ ชั่วโมง
๑๗/๑๒/๒๕๖๕	นางสาวณัฐภรณ์ ถาวร นางสุดามาศ ตะโคดม นางสาวณัฐชนา จันทร์จำนง นางนุกูล วิเศษวงษา นางสาวรัชณี หินอ่อน นางนภภรณ์ แก้วสวย นางสาวพรทิพย์ นิยมธรรม นางสาวเมวดี เห็นให้ชม	การอบรมเชิงปฏิบัติการ หลักสูตรแนวทางการ จัดการเรียนรู้ (Active Learning) เพื่อพัฒนา สมรรถนะทางการเรียนรู้สู่ ห้องเรียน	โรงเรียนวณิชย์นุกูล	ศึกษาธิการ จังหวัดสุรินทร์	๘ ชั่วโมง

วันที่เข้าร่วม	ชื่อ-สกุล	หัวข้อในการส่งบุคลากรเข้าอบรมพัฒนา	หน่วยงานที่จัด/สถานที่เข้าอบรมประชุม	สถานที่เข้าอบรมประชุม	หลักฐาน/ชั่วโมง
๑๗/๑๒/๒๕๖๕	นางสุหทัย ยืนยง นางพัชรี สร้อยแสง นางอิสริยา สุปิงคลัด	ร่วมรับฟังเกณฑ์แข่งขันทักษะวิชาการและประกวดสิ่งประดิษฐ์นักเรียนโรงเรียนเอกชน ประจำปีการศึกษา ๒๕๖๕	Online ผ่านระบบ Zoom	สำนักงานปลัดกระทรวงศึกษาธิการสำนักงานคณะกรรมการการส่งเสริมการศึกษาเอกชน	๕ ชั่วโมง
๒๗-๒๘/๐๑/๖๖	ซิสเตอร์ ดร.เฉลิมศรี มีศรี นางสาวณัฐภรณ์ ถาวร นางสุดามาศ ตะโคดม นางสาวณัฐชญา จันทระจำนง นางนงกุล วิเศษวงษา นางสาวรัชณี หินอ่อน นางนภภรณ์ แก้วสวย นางสุหทัย ยืนยง นางสาวพรทิพย์ นิยมธรรม นางพัชรี สร้อยแสง นางสาวเมวดี เห็นให้ชม นางอิสริยา สุปิงคลัด นางสาวเย็นฤดี กาญจจตร นางสาวสโรชา สำรวย นางสาวหัตตดาว วงษ์มี	อบรมการพัฒนาคุณภาพบุคลากรและกลยุทธ์ในการเพิ่มจำนวนนักเรียน (ความเป็นผู้นำและการพัฒนา)	โรงเรียนพระกุมารศึกษา	โรงเรียนพระกุมารศึกษา	๑๖ ชั่วโมง ๒ วัน
๒๗-๓๑/๐๓/๖๖	นางสาวรัชณี หินอ่อน	หัวข้อ ว่ายนํ้าช่วยชีวิต	การท่องเที่ยวและการกีฬาแห่งประเทศไทย	สระว่ายนํ้าเทพธานี ต.สลักได อ.เมือง จ.สุรินทร์	๒๐ ชั่วโมง
๒๘/๐๓/๖๖	นางสาวเมวดี เห็นให้ชม	เรื่อง การดำเนินงานโครงการสร้างและส่งเสริมความเป็นพลเมืองดีตามรอยพระยุคลบาทด้านการศึกษา	สำนักงานศึกษาธิการจังหวัดสุรินทร์	ห้องประชุมเอมอรแกรนด์ B สวนปารีสอร์ท จ.สุรินทร์	๘ ชั่วโมง

วันที่เข้าร่วม	ชื่อ-สกุล	หัวข้อในการส่งบุคลากรเข้าอบรมพัฒนา	หน่วยงานที่จัด/สถานที่เข้าอบรมประชุม	สถานที่เข้าอบรมประชุม	หลักฐาน/ชั่วโมง
๒๙/๐๓/๖๖	นางสาวเมวดี เห็นให้ชม นางนุกุล วิเศษวงษา นางพัชรี สร้อยแสง	เรื่อง ประชุมเชิงปฏิบัติการ โครงการป้องกันและ ปราบปรามการทุจริตและ ประพฤติมิชอบ สำนักงาน ศึกษาธิการจังหวัดสุรินทร์ ประจำปีงบประมาณ ๒๕๖๖	สำนักงาน ศึกษาธิการจังหวัด สุรินทร์	ห้องประชุม โรงเรียน วณิชย์นุกูล อำเภอเมือง จังหวัดสุรินทร์	๘ ชั่วโมง
๒๙/๐๓/๖๖	ซิสเตอร์ ดร.เฉลิมศรี มีศรี นางสาวณัฐภรณ์ ถาวร นางสุตามาศ ตะโคดม นางสาวณัฐชญา จันทร์จ่าง นางนุกุล วิเศษวงษา นางสาวรัชณี หินอ่อน นางนภาพรณี แก้วสวย นางสุหทัย ยืนยง นางสาวพรทิพย์ นิยมธรรม นางสาวเย็นฤดี กาญจตร	หัวข้อ การประชุมชี้แจง การบริหารจัดการ โครงสร้างหลักสูตร สถานศึกษา ๘ กลุ่มสาระ การเรียนรู้ และ ๑ รายวิชา พื้นฐานประวัติศาสตร์ของ โรงเรียนเอกชน ผ่านระบบ Zoom Meeting และ Facebook Live	สำนักงานการศึกษา เอกชน	ผ่านระบบ Zoom Meeting และ Facebook Live	๓ ชั่วโมง
๑/๐๔/๖๖	นางนภาพรณี แก้วสวย นางสุหทัย ยืนยง	การประชุมเชิงปฏิบัติการ การสร้างนวัตกรรม จัดการเรียนรู้เชิงรุก (Active Learning) ตาม โครงการ Innovation For Thai Education (IFTE) นวัตกรรมการศึกษาเพื่อ พัฒนาการศึกษาไทยในยุค วิถีชีวิตใหม่ (New Normal) ปีงบประมาณ ๒๕๖๖	สำนักงาน ศึกษาธิการจังหวัด สุรินทร์	ห้องประชุมเอมอร แกรนด์ A สวนป่า รีสอร์ท อ.เมือง จ.สุรินทร์	๘ ชั่วโมง

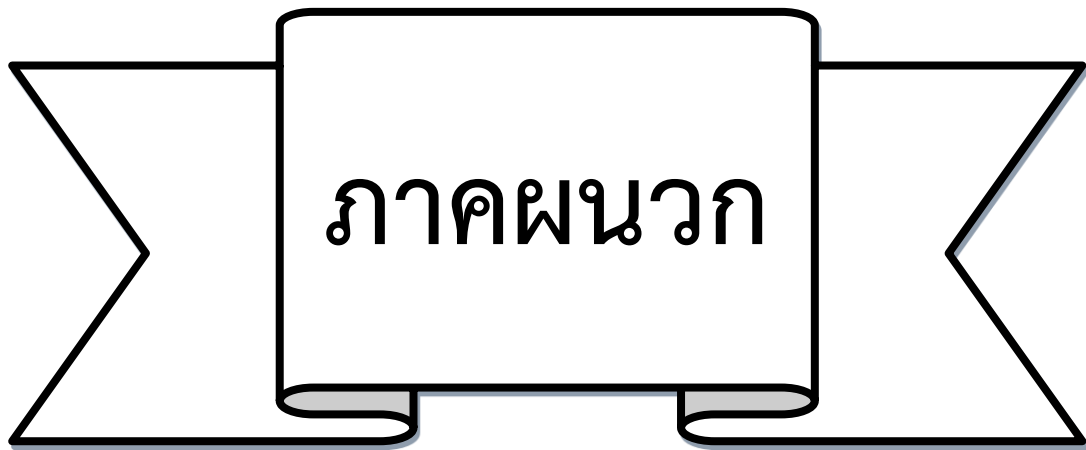



คำสั่งโรงเรียนพระกุมารสุรินทร์

ที่ ๓/๒๕๖๔

เรื่อง แต่งตั้งคณะกรรมการบริหารโรงเรียนพระกุมารสุรินทร์

.....
อาศัยอำนาจตามความในมาตรา ๓๐ แห่งพระราชบัญญัติโรงเรียนเอกชน พ.ศ.๒๕๕๐ ให้โรงเรียนในระบบมีคณะกรรมการบริหารประกอบด้วย ผู้รับใบอนุญาต ผู้จัดการ ผู้แทนผู้ปกครอง ผู้แทนครู ผู้ทรงคุณวุฒิ ตามตราสารจัดตั้งนิติบุคคลโรงเรียนพระกุมารสุรินทร์ ข้อ ๘ ให้มีคณะกรรมการบริหารโรงเรียนไม่เกิน ๘ คน

ตามตราสารจัดตั้งข้อ ๑๑ คณะกรรมการสรรหากรรมการบริหารทำหน้าที่สรรหาผู้มีความรู้และความสามารถเป็นคณะกรรมการบริหารที่มาจากผู้ปกครอง และผู้ทรงคุณวุฒิ เพื่อเสนอให้ผู้รับใบอนุญาตเลือกนั้น

จึงแต่งตั้งคณะกรรมการบริหารโรงเรียน จำนวน ๘ คน ดังต่อไปนี้

๑. บาทหลวงประยูร สมศรี	ผู้แทนผู้รับใบอนุญาต/ผู้จัดการ	ประธานกรรมการ
๒. นางนุกูล วิเศษวงษา	ผู้แทนครู	กรรมการ
๓. นางสาวเย็นฤดี กาญจนศรี	ผู้แทนครู	กรรมการ
๔. ร.ต.อ.แสงทริณย์ แก้วดี	ผู้แทนผู้ปกครอง	กรรมการ
๕. นายอดุลย์ สีนมาก	ผู้ทรงคุณวุฒิ	กรรมการ
๖. จำเอกประดิษฐ์ ชูศิริ	ผู้ทรงคุณวุฒิ	กรรมการ
๗. นางสาวเฉลิมศรี มีศรี	ผู้อำนวยการ	กรรมการและเลขานุการ

หน้าที่ คณะกรรมการบริหารโรงเรียนมีหน้าที่ตามพระราชบัญญัติโรงเรียนเอกชน พ.ศ. ๒๕๕๐ มาตรา ๓๑ และมาตรา ๓๖

สั่ง ณ วันที่ ๑ เดือน มิถุนายน พ.ศ. ๒๕๖๔

ลงชื่อ

(บาทหลวงประยูร สมศรี)

ผู้แทนผู้รับใบอนุญาตโรงเรียนพระกุมารสุรินทร์



คำสั่งโรงเรียนพระกุมารสุรินทร์
ที่ ๑/๒๕๖๕
เรื่อง แต่งตั้งบุคลากรปฏิบัติหน้าที่ประจำปีการศึกษา ๒๕๖๕

.....
เพื่อให้การปฏิบัติงานในปีการศึกษา ๒๕๖๕ เป็นไปด้วยความเรียบร้อย มีระบบมี
ประสิทธิภาพ ตรงตามวัตถุประสงค์และนโยบายของโรงเรียน จึงแต่งตั้งบุคลากรรับผิดชอบงานใน
หน้าที่ต่าง ๆ ดังนี้

๑. ตำแหน่งผู้จัดการ

บาทหลวงประยูร สมศรี

๒. ตำแหน่งผู้อำนวยการ

ซิสเตอร์ ดร.เฉลิมศรี มีศรี

๓. ตำแหน่งหัวหน้าฝ่าย มีหน้าที่ วางแผนร่วมกับผู้บริหารด้านการบริหารจัดการ กิจกรรมของ
โรงเรียน ให้ดำเนินการตามแผนพัฒนาให้สอดคล้องและตอบสนองตามเป้าหมาย วิสัยทัศน์
ปรัชญา อัตลักษณ์ เอกลักษณ์ของโรงเรียน

- | | | |
|------------------|------------|-------------------------------|
| ๑. นางสาวเย็นฤดี | กาญจนศร | ฝ่ายงานงบประมาณ |
| ๒. นางพัชรี | สร้อยแสง | ฝ่ายงานบุคลากร |
| ๓. นางนภาพรณี | แก้วสวย | ฝ่ายบริหารงานทั่วไป |
| ๔. นางสาวพรทิพย์ | นิยมธรรม | ฝ่ายงานอภิบาล |
| ๕. นางนุกูล | วิเศษวงษา | ฝ่ายงานวิชาการระดับประถมศึกษา |
| ๖. นางสาวณัฐชญา | จันทร์จำนง | ฝ่ายงานวิชาการระดับปฐมวัย |

๔. ตำแหน่งหัวหน้ากลุ่มสาระการเรียนรู้ มีหน้าที่ กำกับ ติดตามและพัฒนางานของกลุ่มสาระ
การเรียนรู้ให้มีประสิทธิภาพและประสิทธิผลระดับประถม

- | | | |
|------------------|-----------|---|
| ๑. นางสุหทัย | ยีนยง | กลุ่มสาระการเรียนรู้คณิตศาสตร์ |
| ๒. นางนภาพรณี | แก้วสวย | กลุ่มสาระการเรียนรู้วิทยาศาสตร์และเทคโนโลยี |
| ๓. นางพัชรี | สร้อยแสง | กลุ่มสาระการเรียนรู้ภาษาไทย |
| ๔. นางสาวเมวดี | เห็นให้ชม | กลุ่มสาระการเรียนรู้สังคมศึกษา ฯ |
| ๕. นางนุกูล | วิเศษวงษา | กลุ่มสาระการเรียนรู้ภาษาต่างประเทศ |
| ๖. นางสาวสมรภัช | บุโฮม | กลุ่มสาระการเรียนรู้การงานอาชีพ |
| ๗. นางสาวพรทิพย์ | นิยมธรรม | กลุ่มสาระการเรียนรู้ศิลปะ ดนตรี นาฏศิลป์ |
| ๘. นางสาวรัชณี | หินอ่อน | กลุ่มสาระการเรียนรู้สุขศึกษาและพลศึกษา |
| ๙. นางนภาพรณี | แก้วสวย | กิจกรรมพัฒนาผู้เรียน |

๕. ตำแหน่งหัวหน้าสายชั้นระดับอนุบาล มีหน้าที่ดูแล กำกับ ติดตามงาน กิจกรรมการเรียน การสอน ของผู้เรียนให้มีคุณภาพและประสิทธิภาพ

- | | | |
|------------------|-----------|-----------------|
| ๑. นางสาวมาศ | ตะโคตม | สายชั้นอนุบาล ๑ |
| ๒. นางสาวปาณิสรา | ปิ่นนาค | สายชั้นอนุบาล ๒ |
| ๓. นางสาวณัฐชญา | จันทรวงศ์ | สายชั้นอนุบาล ๓ |

๖. ตำแหน่งครูประจำชั้นระดับอนุบาล มีหน้าที่ ดูแลความเรียบร้อยของห้องเรียนจัดบรรยากาศ ที่เอื้อต่อการเรียน อบรม ดูแลติดตามความประพฤติของนักเรียน ทำการสอนในวิชาที่ได้รับ มอบหมาย ทำงานธุรการของห้องเรียนแผนการจัดประสบการณ์เรียนรู้ จัดทำเอกสารธุรการ ประจำชั้นบัตรสุขภาพและอ้อมกอดของนักเรียน

- | | | |
|------------------|-----------|--------------------------|
| ๑. นางสาวอรพรรณ | แก้วล้อม | ครูประจำชั้นบริหาร |
| ๒. นางสาวณัฐภรณ์ | ถาวร | ครูพี่เลี้ยงชั้นบริหาร |
| ๓. นางสาวมาศ | ตะโคตม | ครูประจำชั้นอนุบาล ๑ |
| ๔. นางสาวปาณิสรา | ปิ่นนาค | ครูประจำชั้นอนุบาล ๒ |
| ๕. นางสาวณัฐชญา | จันทรวงศ์ | ครูประจำชั้นอนุบาล ๓ |
| ๖. นางสาวสมรภัช | บุโฮม | ครูพิเศษ (สอนภาษาอังกฤษ) |

๗. ตำแหน่งหัวหน้าสายชั้นระดับประถมศึกษา มีหน้าที่ ดูแลกำกับ ติดตามงาน กิจกรรมการ เรียนการสอนของผู้เรียนให้มีคุณภาพและประสิทธิภาพ

- | | | |
|------------------|-----------|--------------------------|
| ๑. นางนุกูล | วิเศษวงษา | สายชั้นประถมศึกษาปีที่ ๑ |
| ๒. นางสาวรัชณี | หินอ่อน | สายชั้นประถมศึกษาปีที่ ๒ |
| ๓. นางนภาพรณี | แก้วสวย | สายชั้นประถมศึกษาปีที่ ๓ |
| ๔. นางสุหทัย | ยีนยง | สายชั้นประถมศึกษาปีที่ ๔ |
| ๕. นางสาวพรทิพย์ | นิยมธรรม | สายชั้นประถมศึกษาปีที่ ๕ |
| ๖. นางพัชรี | สร้อยแสง | สายชั้นประถมศึกษาปีที่ ๖ |

๘. ตำแหน่งครูประจำชั้นระดับประถมศึกษา มีหน้าที่ ดูแลความเรียบร้อยของห้องเรียน จัด บรรยากาศที่เอื้อต่อการเรียน อบรม ดูแลและติดตามความประพฤติของนักเรียน ทำการสอนในวิชา ที่ได้รับมอบหมาย ทำงานธุรการของห้องเรียน แผนการจัดการเรียนรู้จัดทำ ปพ.๕ ปพ.๖ ปพ.๘ บัตรสุขภาพและอ้อมกอดของนักเรียน

- | | | | |
|------------------|-----------|----------------|-----|
| ๑. นางนุกูล | วิเศษวงษา | ครูประจำชั้น | ป.๑ |
| ๒. นางสาวเมวดี | เห็นให้ชม | ครูผู้ช่วยชั้น | ป.๑ |
| ๓. นางสาวรัชณี | หินอ่อน | ครูประจำชั้น | ป.๒ |
| ๔. นางนภาพรณี | แก้วสวย | ครูประจำชั้น | ป.๓ |
| ๕. นางสุหทัย | ยีนยง | ครูประจำชั้น | ป.๔ |
| ๖. นางสาวพรทิพย์ | นิยมธรรม | ครูประจำชั้น | ป.๕ |
| ๗. นางพัชรี | สร้อยแสง | ครูประจำชั้น | ป.๖ |
| ๘. นางสาวอิสริยา | สุปิงคลัด | ครูผู้ช่วยชั้น | ป.๖ |

๙. ครูพิเศษ/หน้าที่รับผิดชอบอื่น

๑. นางสาวเย็นฤดี	กาญจนคร	ธุรการ การบัญชี
๒. นางนุกูล	วิเศษวงษา	งานทะเบียนนักเรียน
๓. นางสาวพรทิพย์	นิยมธรรม	งานสารบรรณ
๔. นางพัชรี	สร้อยแสง	งานทะเบียนบุคลากร
๕. นางอิสริยา	สุปิงคลัด	เทคนิคคอมฯ สารสนเทศ พัสตุ
๖. นางสาวรัชณี	หินอ่อน	งานพยาบาล/เขียนรายการอาหารกลางวันประจำวัน
๗. นางสาวอ๊กแนส	เซอร์	ครูพิเศษ
๘. นางสาวสมรภัช	บุโฮม	ครูพิเศษ

๑๐. บุคลากรฝ่ายต่าง ๆ

๑๐.๑ ฝ่ายวิชาการ มีหน้าที่ ร่วมกันวางแผนพัฒนาด้านการจัดกิจกรรมการเรียนการสอนและส่งเสริมกิจกรรมต่างๆ ให้กับนักเรียนตามศักยภาพของผู้เรียน

๑๐.๑.๑ ฝ่ายวิชาการระดับปฐมวัย

๑. นางนางสาวณัฐชญา	จันทระจ้านง	หัวหน้าฝ่าย
๒. นางสาวอรพรรณ	แก้วล้อม	ผู้ช่วยหัวหน้าฝ่าย
๓. นางสุตามาศ	ตะโคตม	รองหัวหน้าฝ่าย
๔. นางปาณิสรา	ปิ่นนาค	เลขานุการ
๕. นางสาวณัฐภรณ์	ถาวร	ผู้ช่วยเลขานุการ

๑๐.๑.๒ ฝ่ายวิชาการและวัดผลประเมินผล ระดับประถมศึกษา มีหน้าที่ จัดเตรียมแบบทดสอบ และประเมินผลการเรียน ในแต่ละภาคเรียน ปพ.๑ และจัดเก็บผลสัมฤทธิ์ทางการเรียนทุกด้าน ตลอดปีการศึกษา

๑. นางนุกูล	วิเศษวงษา	หัวหน้า
๒. นางพัชรี	สร้อยแสง	รองหัวหน้า
๓. นางอิสริยา	สุปิงคลัด	เลขานุการ

๑๐.๒ ฝ่ายบริหารงานบุคลากร มีหน้าที่ ร่วมวางแผนพัฒนาการบริหารจัดการในด้านบุคลากร ด้านอาคารสถานที่ ด้านสวัสดิการภายในโรงเรียน และด้านสัมพันธ์กับชุมชน

๑๐.๒.๑ งานบริหารบุคลากร

๑. นางพัชรี	สร้อยแสง	หัวหน้าฝ่าย
๒. นางนุกูล	วิเศษวงษา	รองหัวหน้าฝ่าย
๓. นางสาวเย็นฤดี	กาญจนคร	เลขานุการ

๑๐.๒.๒ งานอาคารสถานที่

๑. นางสุหทัย	ยีนยง	หัวหน้าฝ่าย
๒. นางสาวรัชณี	หินอ่อน	รองหัวหน้าฝ่าย
๓. นายคำนึ่ง	รุ่งศิรีรัตน์	
๔. นายอัศนัย	พรเชาวดีกุล	

๑๐.๓ ฝ่ายบริหารงานงบประมาณ มีหน้าที่ ในด้านการประสานงานและติดต่อสื่อสารกับหน่วยงานราชการและการให้บริการแก่ผู้รับบริการ

- | | | |
|------------------|-----------|----------------|
| ๑. นางสาวเย็นฤดี | กาญจนศร | หัวหน้าฝ่าย |
| ๒. นางสาวพรทิพย์ | นิยมธรรม | รองหัวหน้าฝ่าย |
| ๓. นางสาวเมวดี | เห็นให้ชม | เลขานุการ |

๑๐.๔ ฝ่ายบริหารงานทั่วไป มีหน้าที่ จัดทำระเบียบข้อบังคับ ระเบียบวินัยนักเรียน และงานด้านระบบดูแลและช่วยเหลือนักเรียน ส่งเสริมติดตาม กำกับ ดูแลและปรับแก้พฤติกรรมนักเรียน และติดตามติดต่อประสานงานกับผู้ปกครองนักเรียน และประสานงานกับครูที่ปรึกษา หัวหน้าสายชั้น เพื่อร่วมกันแก้ปัญหา

- | | | |
|----------------|---------|--------------------|
| ๑. นางนภาพรณี | แก้วสวย | หัวหน้าฝ่าย |
| ๒. นางสุหทัย | ยีนยง | รองหัวหน้าฝ่าย |
| ๓. นางนภาพรณี | แก้วสวย | หัวหน้างานปกครอง |
| ๔. นางสาวรัชณี | หินอ่อน | เลขานุการงานปกครอง |

๑๐.๔.๑ ฝ่ายส่งเสริมสุขภาพ และอนามัยโรงเรียน มีหน้าที่ ดูแลสุขภาพภายในบริเวณโรงเรียน ตลอดจนส่งเสริม ติดตามดูแลสุขภาพของนักเรียน และงานอนามัยโรงเรียน

- | | | |
|------------------|----------|----------------|
| ๑. นางสาวรัชณี | หินอ่อน | หัวหน้าฝ่าย |
| ๒. นางสาวปาณิสรา | ปิ่นนาค | รองหัวหน้าฝ่าย |
| ๓. นางสาวพรทิพย์ | นิยมธรรม | เลขานุการ |

๑๐.๕. ฝ่ายงานอภิบาล มีหน้าที่ เกี่ยวกับงานกิจกรรมทางศาสนา ดำเนินกิจกรรมโครงการที่สอดคล้องอัตลักษณ์โรงเรียน

- | | | |
|------------------|-----------|-------------------|
| ๑. นางสาวพรทิพย์ | นิยมธรรม | หัวหน้าฝ่ายประถม |
| ๒. นางสาวมาศ | ตะโคตม | หัวหน้าฝ่ายอนุบาล |
| ๓. นางสุหทัย | ยีนยง | กรรมการ |
| ๔. นางสาวเมวดี | เห็นให้ชม | กรรมการ |
| ๕. นางสาวณัฐภรณ์ | ถาวร | เลขานุการ |

๑๑. บุคลากรปฏิบัติหน้าที่บันทึกการประชุมประจำเดือนและประชุมพิเศษ มีหน้าที่ บันทึกการประชุม จัดทำรายงานการประชุม วาระการประชุม และจัดเตรียมห้องประชุม

- | | | |
|------------------|-------------------------|---------|
| ๑. นางพัชรี | สร้อยแสง (ประชุมสามัญ) | หัวหน้า |
| ๒. นางสาวปาณิสรา | ปิ่นนาค (ประชุมวิสามัญ) | ผู้ช่วย |

๑๒. บุคลากรรับผิดชอบห้องปฏิบัติการ มีหน้าที่ ดูแลความเรียบร้อยความสะอาดภายในห้องให้น่าอยู่มาใช้

- | | | | |
|------------------|-----------|--------------------------------------|-------------|
| ๑. นางสาวณัฐภรณ์ | ถาวร | ห้องผู้จัดการ | (ตึกอนุบาล) |
| ๒. นางสาวอรพรรณ | แก้วล้อม | ห้องผู้อำนวยการ | (ตึกอนุบาล) |
| ๓. นางสาวเย็นฤดี | กาญจนศร | ห้องผู้จัดการ-ผู้อำนวยการ/ห้องธุรการ | |
| ๔. นางพัชรี | สร้อยแสง | ห้องประชุม | (ตึกประถม) |
| ๕. นางสาวณัฐชญา | จันทรวง | ห้องประชุม | (ตึกอนุบาล) |
| ๖. นางสุหทัย | ยีนยง | ห้องสื่อ | |
| ๗. นางสาวเมวดี | เห็นให้ชม | ห้องสมุด | |

๘. นางสาวรัชนี	หินอ่อน	ห้องพยาบาล
๙. นางสาวดามาศ	ตะโกดม	ห้องพยาบาล/ห้องดนตรี-นาฏศิลป์
๑๐.นางอิสริยา	สุปิงคลัด	ห้องคอมพิวเตอร์
๑๑.นางนภาพรณ	แก้วสวย	ห้องวิทยาศาสตร์
๑๒. นางสาวสุรีย์พร	โพธิ์ศรี	ห้องสหกรณ์

๑๓. บุคลากรรับผิดชอบ ระบบ ICT และเครื่องเสียงมีหน้าที่ ดูแลระบบต่างๆบนที่กรรอกข้อมูลให้เป็นปัจจุบันและถูกต้อง

๑. นางอิสริยา	สุปิงคลัด	หัวหน้า
๒. นางนภาพรณ	แก้วสวย	ผู้ช่วย

๑๔. บุคลากรรับผิดชอบงานโภชนาการ มีหน้าที่ จัดเตรียมรายการอาหาร จัดซื้ออาหาร และทำอาหารประจำวัน

๑. นางสาวรัชนี	หินอ่อน	หัวหน้า
๒. นางสาวพรทิพย์	นิยมธรรม	ผู้ช่วย
๓. นางสาวอรพรรณ	แก้วล้อม	
๔. นางสาวชนิดา	พรเชาวดีกุล	
๕. นางบังอร	รุ่งศิริรัตน์	

๑๕. บุคลากรช่วยงานสหกรณ์ มีหน้าที่ ตรวจเช็ค จัดเตรียม และจำหน่าย

๑. ชิสเตอร์มาลี	เซอร์	หัวหน้า
๒. นางสาวเมวดี	เห็นให้ชม	ประสานงาน
๓. นางสาวเย็นฤดี	กาญจนศร	
๔. นางสาวอรพรรณ	แก้วล้อม	
๕. นางสาวสุรีย์พร	โพธิ์ศรี	

๑๖. บุคลากรดูแลนักเรียนหอพัก มีหน้าที่ กำกับดูแล ความเรียบร้อยด้านต่าง ของนักเรียน

๑. ชิสเตอร์มาลี	เซอร์	หัวหน้า
๒. นางสาวสุรีย์พร	โพธิ์ศรี	

ขอให้บุคลากรที่ได้รับการแต่งตั้งปฏิบัติหน้าที่ดังกล่าว ได้ปฏิบัติหน้าที่ด้วยความเสียสละ รับผิดชอบและอุทิศตนเพื่อให้งานเป็นไปด้วยความเรียบร้อย ราบรื่น สำเร็จตามวัตถุประสงค์ เกิดผลดีต่อนักเรียน ผู้ปกครองและสถานศึกษา สืบไป

ทั้งนี้ตั้งแต่วันที่ ๑๗ เดือน พฤษภาคม ๒๕๖๕ เป็นต้นไป

สั่ง ณ วันที่ ๑๗ เดือน พฤษภาคม ๒๕๖๕



(นางสาวเฉลิมศรี มีศรี)

ผู้อำนวยการโรงเรียนพระกุมารสุรินทร์

*หมายเหตุ คำสั่งอาจมีการเปลี่ยนแปลงตามความเหมาะสม

ทำเนียบบุคลากรโรงเรียนพระกุมารสุรินทร์ ปีการศึกษา ๒๕๖๕



ทำเนียบบุคลากร โรงเรียนพระกุมารสุรินทร์ ปีการศึกษา 2565



บาทหลวงประยูร สมศรี
ศึกษาศาสตรมหาบัณฑิต (การบริหารการศึกษา)
Master of Education (Education Administration)
ผู้อำนวยการโรงเรียน/ผู้จัดการ



ซิสเตอร์ ดร.เจลิเมศรี มีศรี
ดุษฎีบัณฑิต บริหารการศึกษาและภาวะผู้นำ
Ph.D. Educational Administration and Leadership
ศิลปศาสตรมหาบัณฑิต (การสอนภาษาอังกฤษเป็นภาษาต่างประเทศ)
Master of Arts (Teaching English as a Foreign Language)
ศึกษาศาสตรมหาบัณฑิต (บริหารการศึกษา)
Master of Education (Education Administration)
ผู้อำนวยการ



ซิสเตอร์มาลี เชาว์
ศึกษาศาสตรบัณฑิต (ศึกษาศาสตร์)
Bachelor of Education (Thail)
ครูภาษาอังกฤษ/วิชาภาษาอังกฤษ



นางสาวณัฐกรณี ดาร
ศึกษาศาสตรบัณฑิต
ครูประจำชั้นอนุบาล/ประถมศึกษา



นางสาวอรพรรณ แก้วล้อม
ศึกษาศาสตรบัณฑิต
ครูประจำชั้นอนุบาล/ประถมศึกษา



นางสุดานาค ตะโคตม
ศึกษาศาสตรบัณฑิต (การศึกษาปฐมวัย)
Bachelor of Education
(Early Childhood Education)
ครูประจำชั้นอนุบาล 1



นางปาลีสา ปีนาค
ศึกษาศาสตรบัณฑิต (ศึกษาศาสตร์)
Bachelor of Education
(Early Childhood Education)
ครูประจำชั้นอนุบาล 2



นางสาวณัฐชานา ชันทรอังก
ศึกษาศาสตรบัณฑิต (การศึกษาปฐมวัย)
Bachelor of Education
(Early Childhood Education)
ครูประจำชั้นอนุบาล 3/ห้องนำชั้นบริหารพัฒนา



นางบุษลา วิเศษวงษา
ศึกษาศาสตรบัณฑิต (ภาษาอังกฤษ)
Bachelor of Education (Thail)
ครูประจำชั้นประถมศึกษาปีที่ 1
วิชาภาษาอังกฤษ



นางสาวธนิต พิษอ่อน
ศึกษาศาสตรบัณฑิต (ศึกษาศาสตร์)
Bachelor of Education (Research Education)
ครูประจำชั้นประถมศึกษาปีที่ 2



นางนภาภรณ์ แก้วสวย
ศึกษาศาสตรบัณฑิต (ศึกษาศาสตร์)
Bachelor of Education (Elementary Education)
ครูประจำชั้นประถมศึกษาปีที่ 3
วิชาภาษาอังกฤษ



นางสุทศิยา ยืนยง
ศึกษาศาสตรบัณฑิต (ศึกษาศาสตร์)
Bachelor of Education Mathematics
ครูประจำชั้นประถมศึกษาปีที่ 4



นางสาวพรทิพย์ นิยมธรรม
ศึกษาศาสตรบัณฑิต (ภาษาอังกฤษ)
Bachelor of Education (Thail)
ครูประจำชั้นประถมศึกษาปีที่ 5
วิชาภาษาอังกฤษ



นางพัชรี สร้อยแสง
ศึกษาศาสตรบัณฑิต (ศึกษาศาสตร์)
Bachelor of Education (Thail)
ครูประจำชั้นประถมศึกษาปีที่ 6
วิชาภาษาอังกฤษ



นางสาวเมวดี เหมใหม่
ศึกษาศาสตรบัณฑิต (ศึกษาศาสตร์)
Bachelor of Education (Social Studies)
ครูประจำชั้นประถมศึกษา ชั้นอนุบาล-ประถมศึกษา



นางอัจฉริยา สุปิงคัต
บริหารธุรกิจบัณฑิต (บริหารธุรกิจ)
Administration
บริหารธุรกิจบัณฑิต (บริหารธุรกิจ)
Bachelor of Business Administration
ครูสอนวิชาภาษาอังกฤษ



นางสาวเมี้ยนกัญญา กายงศรี
ศึกษาศาสตรบัณฑิต (บริหารคอมพิวเตอร์)
Bachelor of Education (Computer Science)
ครูประจำชั้นประถมศึกษาชั้นต้น



Ms. Wanpen Wernlecke
Master of Art (English)
Teacher of EIS Program



นายคำนึง รุ่งศรีรัตน์
นักการ



นางบังอร รุ่งศรีรัตน์
นักการ



นายอุทัย พรเขาดักุล
นักการ



นางสาวณิชา พรเขาดักุล
นักการ



นางสาวสุรีย์พร ไพรกิจ
นักการ

ผลการทดสอบระดับชาติ

(O-NET) ป. ๖

NT ป. ๓

RT ป. ๑

ปีการศึกษา ๒๕๖๕

๑. ผลการทดสอบทางการศึกษาระดับชาตินิยมขั้นพื้นฐาน (O-NET)

ระดับการศึกษาขั้นพื้นฐาน

ผลการทดสอบทางการศึกษาระดับชาตินิยมขั้นพื้นฐาน (O-NET) ของนักเรียนชั้นประถมศึกษาปีที่ ๖

วิชา	จำนวนนักเรียนทั้งหมด	จำนวนนักเรียนที่เข้าสอบ	คะแนนเฉลี่ยระดับประเทศปี ๒๕๖๔	คะแนนเฉลี่ยผลการทดสอบ (O - NET)			*** ผลต่างคะแนนเฉลี่ย (๔)	*** ร้อยละของคะแนนเฉลี่ย (๕)	แปลผลพัฒนาการเทียบกับร้อยละ ๓ (๖)
				๒๕๖๓ (๑)	๒๕๖๔ (๒)	๒๕๖๕ (๓)			
คณิตศาสตร์	๓๕	๓๓	๓๖.๘๓	๓๑.๕๖	๓๙.๖๙	๓๔.๖๑	- ๕.๓๕	- ๑๒.๘๐	“ไม่มีพัฒนาการ”
วิทยาศาสตร์	๓๕	๓๓	๓๔.๓๑	๔๕.๓๙	๔๐.๐๐	๕๐.๓๘	๑๐.๓๘	๒๕.๙๕	“มีพัฒนาการ”
ภาษาไทย	๓๕	๓๓	๕๐.๓๘	๖๓.๖๔	๕๙.๓๔	๗๓.๓๕	๑๔.๐๑	๒๓.๖๑	“มีพัฒนาการ”
ภาษาอังกฤษ	๓๕	๓๓	๓๙.๒๒	๗๐.๗๘	๕๖.๘๑	๖๘.๔๔	๑๑.๖๓	๒๐.๔๗	“มีพัฒนาการ”

*** (4) = (3) - (2)

กรณีที่มีผลต่างคะแนนเฉลี่ย (4) ติดลบ ให้ใส่เครื่องหมายลบ

*** (5) = $\frac{(4) \times 100}{(2)}$

ร้อยละของคะแนนเฉลี่ย (5) ให้ใส่เครื่องหมายลบ

*** (6) การแปลผลพัฒนาการ

มีค่าร้อยละของคะแนนเฉลี่ย (5) ตั้งแต่ 3.00 ขึ้นไป แปลผลว่า “มีพัฒนาการ”

มีค่าร้อยละของคะแนนเฉลี่ย (5) 0.1 - 2.99 แปลผลว่า “มีพัฒนาการแต่ไม่ถึงร้อยละ

3”

มีค่าร้อยละของคะแนนเฉลี่ย (5) ติดลบ แปลผลว่า “ไม่มีพัฒนาการ”

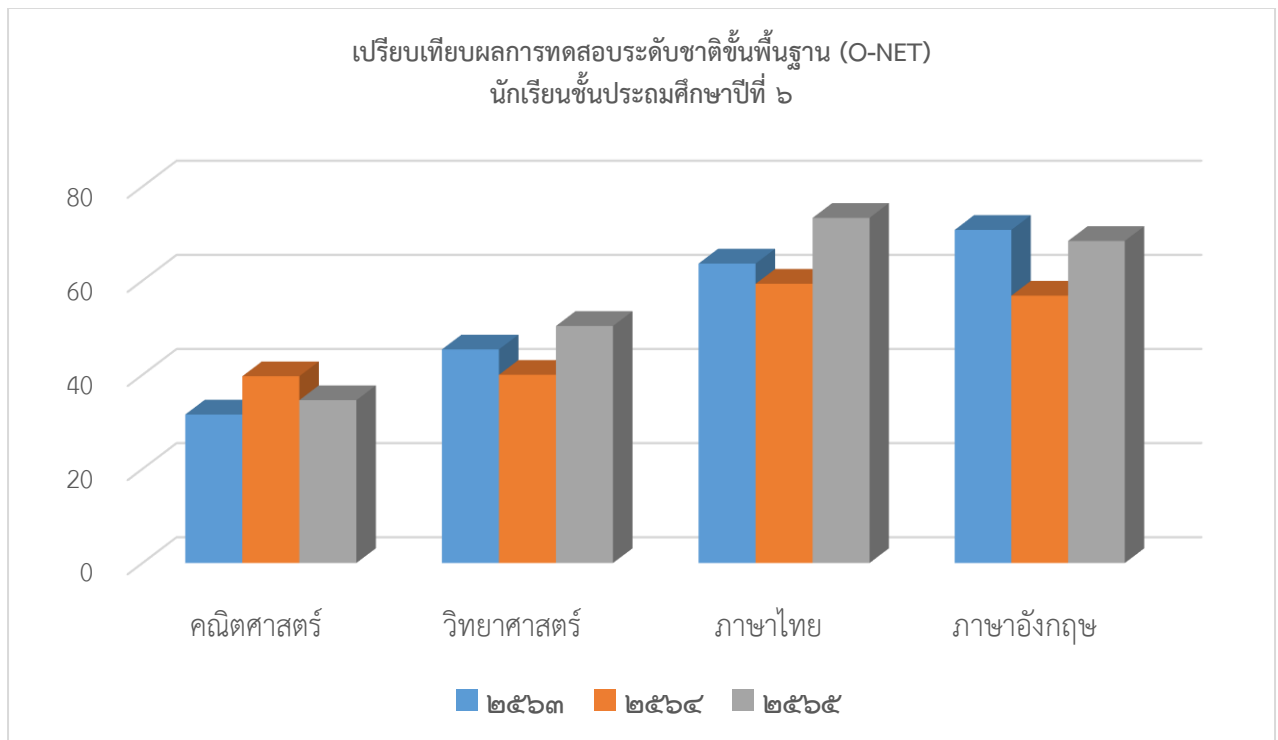

จำนวนและร้อยละของนักเรียนที่มีผลการเรียนระดับ ๓ ขึ้นไป
ระดับชั้นประถมศึกษา

กลุ่มสาระ การเรียนรู้/รายวิชา	ระดับผลการเรียน																	
	ป.๑			ป.๒			ป.๓			ป.๔			ป.๕			ป.๖		
	จำนวน นักเรียน	จำนวน นักเรียนที่มี ผลระดับ ๓ ขึ้นไป	ร้อยละ	จำนวน นักเรียน	จำนวน นักเรียนที่มี ผลระดับ ๓ ขึ้นไป	ร้อยละ	จำนวน นักเรียน	จำนวน นักเรียนที่มี ผลระดับ ๓ ขึ้นไป	ร้อยละ	จำนวน นักเรียน	จำนวน นักเรียนที่มี ผลระดับ ๓ ขึ้นไป	ร้อยละ	จำนวน นักเรียน	จำนวน นักเรียนที่มี ผลระดับ ๓ ขึ้นไป	ร้อยละ	จำนวน นักเรียน	จำนวน นักเรียนที่มี ผลระดับ ๓ ขึ้นไป	ร้อยละ
ภาษาไทย	๒๓	๒๓	๑๐๐	๒๓	๒๓	๑๐๐	๒๘	๒๕	๘๙.๒๑	๓๓	๓๓	๑๐๐	๓๑	๓๐	๙๖.๗๗	๒๓	๒๒	๙๕.๖๕
คณิตศาสตร์	๒๓	๑๖	๖๙.๕๖	๒๓	๒๓	๑๐๐	๒๘	๒๑	๗๕.๐๐	๓๓	๓๐	๙๐.๙๑	๓๑	๒๙	๙๓.๕๕	๒๓	๑๙	๘๒.๖๑
วิทยาศาสตร์และ เทคโนโลยี	๒๓	๒๓	๑๐๐	๒๓	๒๒	๙๕.๖๕	๒๘	๒๘	๑๐๐	๓๓	๓๓	๑๐๐	๓๑	๓๑	๑๐๐	๒๓	๒๑	๙๑.๓๐
สังคมศึกษา ศาสนา และ วัฒนธรรม	๒๓	๒๓	๑๐๐	๒๓	๒๓	๑๐๐	๒๘	๒๘	๑๐๐	๓๓	๓๓	๑๐๐	๓๑	๓๑	๑๐๐	๒๓	๒๓	๑๐๐
ประวัติศาสตร์	๒๓	๒๓	๑๐๐	๒๓	๒๓	๑๐๐	๒๘	๒๘	๑๐๐	๓๓	๓๓	๑๐๐	๓๑	๓๑	๑๐๐	๒๓	๒๓	๑๐๐
สุขศึกษาและ พลศึกษา	๒๓	๒๓	๑๐๐	๒๓	๒๓	๑๐๐	๒๘	๒๘	๑๐๐	๓๓	๓๓	๑๐๐	๓๑	๓๑	๑๐๐	๒๓	๒๓	๑๐๐
ศิลปะ	๒๓	๒๓	๑๐๐	๒๓	๒๓	๑๐๐	๒๘	๒๘	๑๐๐	๓๓	๓๓	๑๐๐	๓๑	๓๑	๑๐๐	๒๓	๒๓	๑๐๐
การงานอาชีพ	๒๓	๒๓	๑๐๐	๒๓	๒๓	๑๐๐	๒๘	๒๘	๑๐๐	๓๓	๓๓	๑๐๐	๓๑	๓๑	๑๐๐	๒๓	๒๓	๑๐๐
ภาษาต่างประเทศ	๒๓	๒๓	๑๐๐	๒๓	๑๙	๘๒.๖๑	๒๘	๒๑	๗๕.๐๐	๓๓	๓๓	๑๐๐	๓๑	๒๗	๘๗.๑๐	๒๓	๑๙	๘๒.๖๑
รายวิชาเพิ่มเติม หน้าที่ พลเมือง	๒๓	๒๓	๑๐๐	๒๓	๒๓	๑๐๐	๒๘	๒๘	๑๐๐	๓๓	๓๓	๑๐๐	๓๑	๓๑	๑๐๐	๒๓	๒๓	๑๐๐
คอมพิวเตอร์	๒๓	๒๓	๑๐๐	๒๓	๒๓	๑๐๐	๒๘	๒๘	๑๐๐	๓๓	๓๓	๑๐๐	๓๑	๓๑	๑๐๐	๒๓	๒๓	๑๐๐
ป.๑ สนุกกับการอ่าน ป.๒ เล่าสู่กันฟัง ป.๓ อ่านเพื่อชีวิต ป.๔ ภาษาอังกฤษเพื่อ การสื่อสาร ๑ ป.๕ ภาษาอังกฤษเพื่อ การสื่อสาร ๒ ป.๖ ทักษะคณิตศาสตร์	๒๓	๒๓	๑๐๐	๒๓	๒๓	๑๐๐	๒๘	๒๘	๑๐๐	๓๓	๓๓	๑๐๐	๓๑	๓๑	๑๐๐	๒๓	๒๓	๑๐๐

เปรียบเทียบจำนวนและร้อยละของนักเรียนที่มีผลการเรียนระดับ ๓ ขึ้นไป
ระดับชั้นประถมศึกษาปีที่ ๑ - ๖

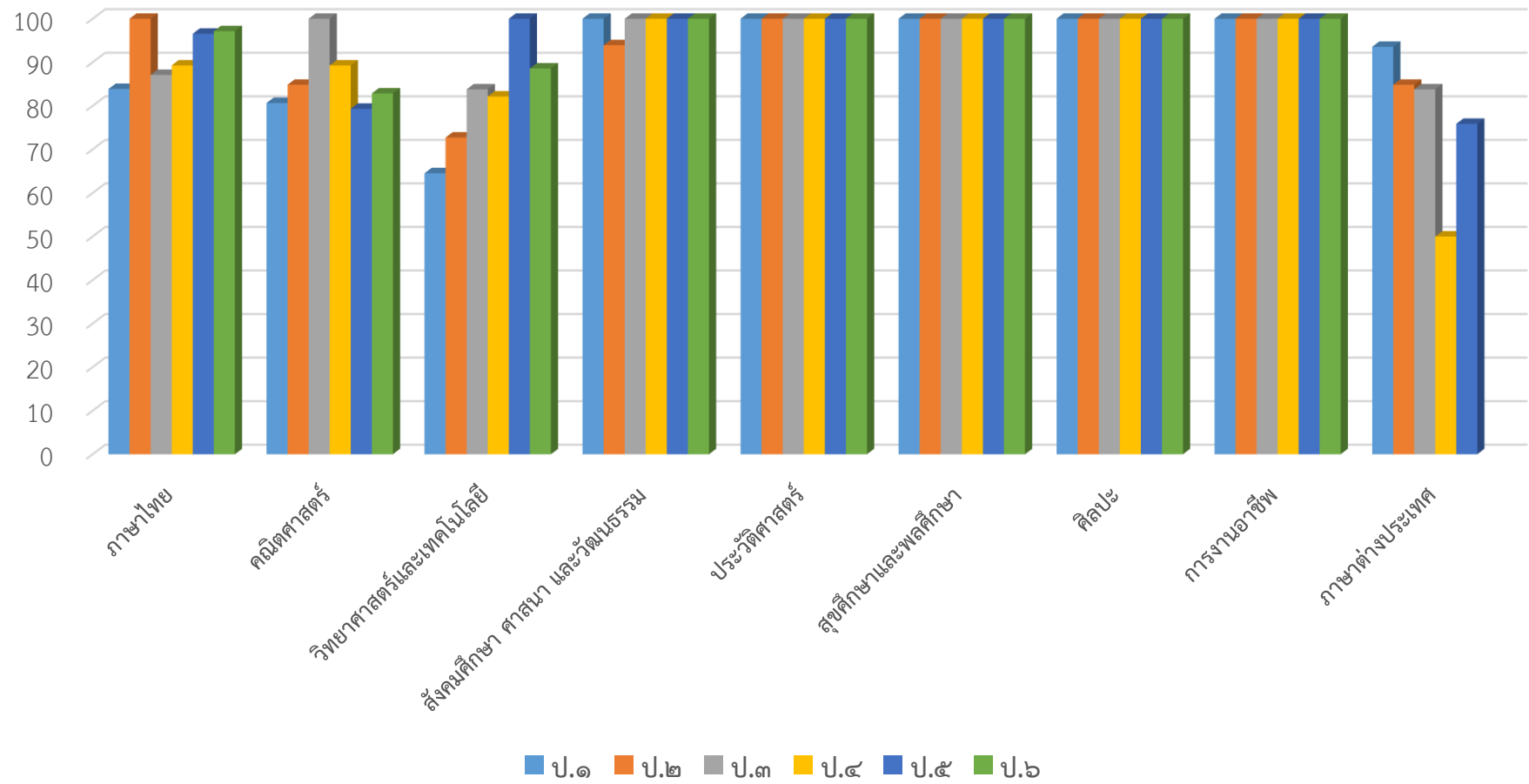

๒. ผลการประเมินการทดสอบความสามารถพื้นฐานของผู้เรียนระดับชาติ (National Test : NT)

เปรียบเทียบผลการทดสอบสมรรถนะของนักเรียนชั้นประถมศึกษาปีที่ ๓

สมรรถนะ	จำนวนนักเรียนทั้งหมด	จำนวนนักเรียนที่เข้าสอบ	คะแนนเฉลี่ยระดับประเทศปี ๒๕๖๕	คะแนนเฉลี่ยผลการทดสอบสมรรถนะ			*** ผลต่างคะแนนเฉลี่ย (๔)	*** ร้อยละของคะแนนเฉลี่ย (๕)	แปลผลพัฒนาการเทียบกับร้อยละ ๓ (๖)
				๒๕๖๓ (๑)	๒๕๖๔ (๒)	๒๕๖๕ (๓)			
ด้านภาษา (Literacy)	๓๑	๓๑	๔๗.๔๖	๕๖.๐๔	๘๓.๗๙	๖๐.๕๗	- ๒๓.๒๒	- ๒๗.๗๑	“ไม่มีพัฒนาการ”
ด้านคำนวณ (Numeracy)	๓๑	๓๑	๔๐.๔๗	๔๕.๔๑	๗๕.๘๐	๔.๗๐	- ๓๕.๑๐	๔๖.๓๑	“ไม่มีพัฒนาการ”

*** (4) = (3) – (2)

กรณีที่มีผลต่างคะแนนเฉลี่ย (4) ติดลบ ให้ใส่เครื่องหมายลบ

*** (5) = $\frac{(4) \times 100}{(2)}$

ร้อยละของคะแนนเฉลี่ย (5) ให้ใส่เครื่องหมายลบ

*** (6) การแปลผลพัฒนาการ

มีค่าร้อยละของคะแนนเฉลี่ย (5) ตั้งแต่ 3.00 ขึ้นไป แปลผลว่า “มีพัฒนาการ”

มีค่าร้อยละของคะแนนเฉลี่ย (5) 0.1 – 2.99 แปลผลว่า “มีพัฒนาการแต่ไม่ถึงร้อยละ 3”

มีค่าร้อยละของคะแนนเฉลี่ย (5) ติดลบ แปลผลว่า “ไม่มีพัฒนาการ”

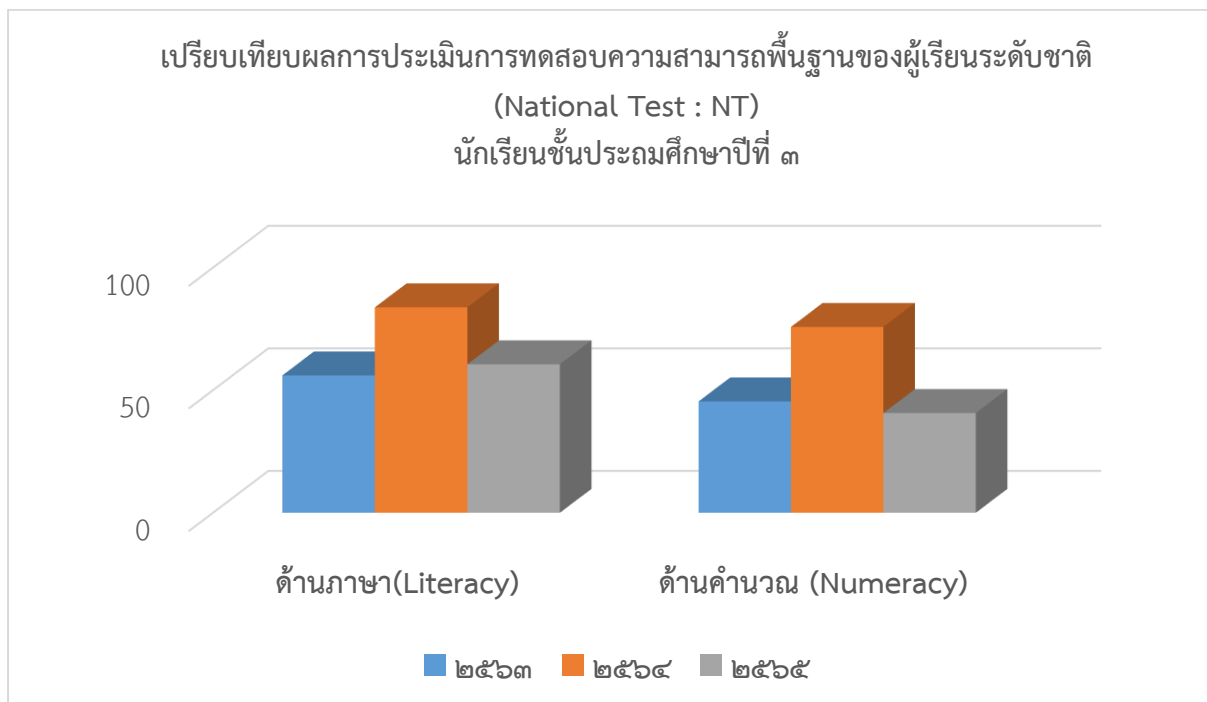

๓. ผลการประเมินความสามารถด้านการอ่านของผู้เรียน (Reading Test : RT)

เปรียบเทียบผลการทดสอบความสามารถด้านการอ่านของนักเรียนชั้นประถมศึกษาปีที่ ๑

ความสามารถด้านการอ่าน	จำนวนนักเรียนทั้งหมด	จำนวนนักเรียนที่เข้าสอบ	คะแนนเฉลี่ยระดับประเทศ ปี ๒๕๖๕	คะแนนเฉลี่ยผลการทดสอบด้านการอ่าน			*** ผลต่างคะแนนเฉลี่ย (๔)	*** ร้อยละของคะแนนเฉลี่ย (๕)	*** แปลผลพัฒนาการเทียบกับร้อยละ ๓ (๖)
				๒๕๖๓ (๑)	๒๕๖๔ (๒)	๒๕๖๕ (๓)			
อ่านรู้เรื่อง	๒๒	๒๐	๗๒.๗๙	๘๖.๕๘	๘๙.๘๐	๘๗.๗๑	-๑๐.๐๙	-๑๐.๓๒	“มีพัฒนาการแต่ไม่ถึงร้อยละ 3”
อ่านออกเสียง	๒๒	๒๐	๖๙.๙๕	๗๘.๖๔	๘๗.๘๐	๘๖.๑๙	-๓.๕๑	-๓.๙๑	“มีพัฒนาการแต่ไม่ถึงร้อยละ 3”

*** (4) = (3) - (2)

*** (5) = $\frac{(4) \times 100}{(2)}$

*** (6) การแปลผลพัฒนาการ

กรณีที่มีผลต่างคะแนนเฉลี่ย (4) ติดลบ ให้ใส่เครื่องหมายลบ

ร้อยละของคะแนนเฉลี่ย (5) ให้ใส่เครื่องหมายลบ

มีค่าร้อยละของคะแนนเฉลี่ย (5) ตั้งแต่ 3.00 ขึ้นไป แปลผลว่า “มีพัฒนาการ”

มีค่าร้อยละของคะแนนเฉลี่ย (5) 0.1 - 2.99 แปลผลว่า “มีพัฒนาการแต่ไม่ถึงร้อยละ 3”

มีค่าร้อยละของคะแนนเฉลี่ย (5) ติดลบ แปลผลว่า “ไม่มีพัฒนาการ”

